Regione Piemonte
Città metropolitana di Torino
Comunità Montana Val Pellice

COMUNE DI TORRE PELLICE

VARIANTE STRUTTURALE AL P.R.G.C.
ai sensi della L.R. n. 56/77

PROGETTO DEFINITIVO

Oggetto
Ambiti oggetto della variante
(tavola a titolo illustrativo)

ottobre 2016 — scala 1:2.500

progetto
arch. Elio BARDINI
via Bodoira, 100 - Asti
tel. 0141/532004
e-mail: info@bardiniassociati.com

LEGENDA:
Illustrazione dei tematismi specifici oggetti della variante
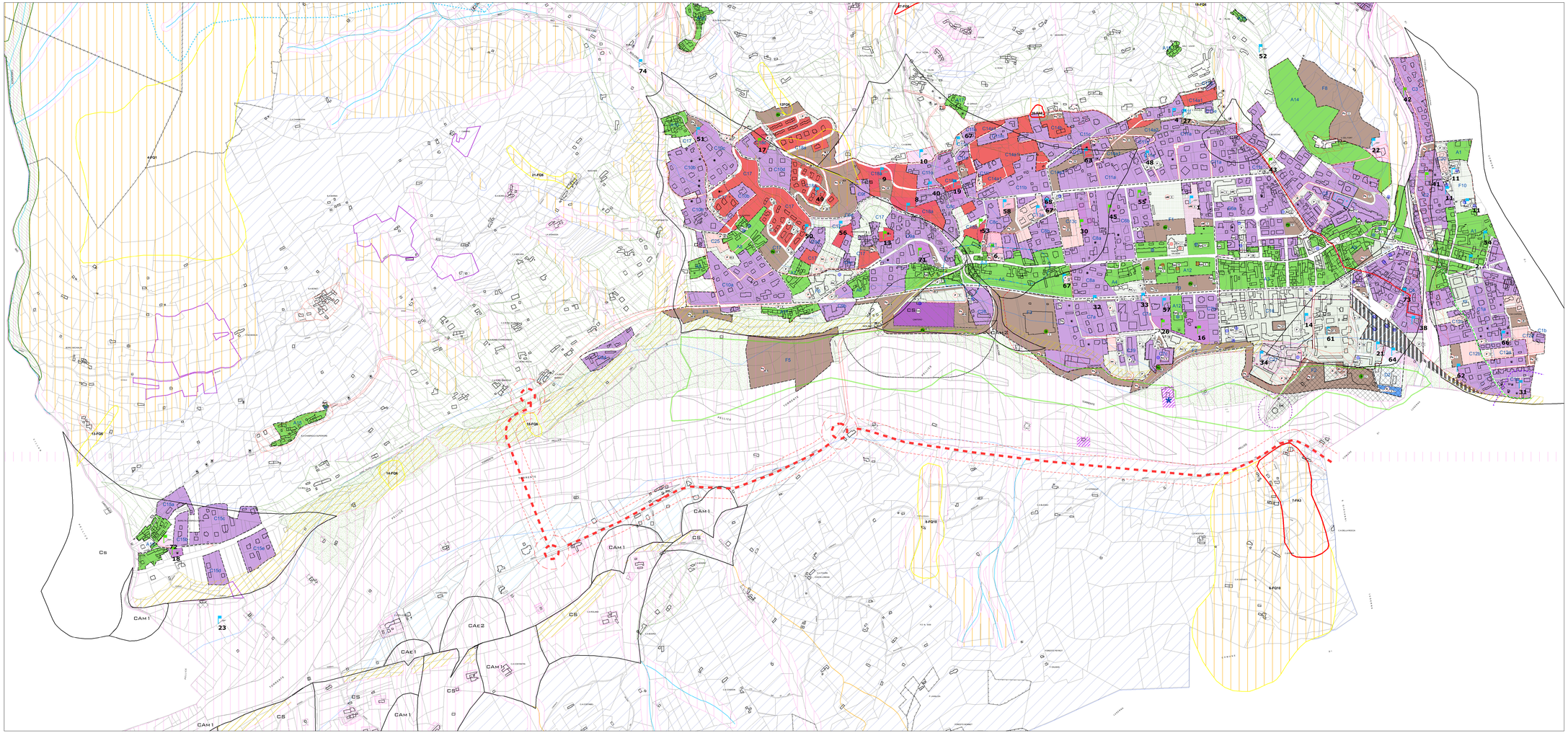
- Indicazione di casi con risoluzione con effetti sull'insediabilità quantitativa
- Indicazione di casi con risoluzione prevalentemente normativa e/o di assestamento di servizi e infrastrutture
- Indicazione di aree interessate dai casi della variante
- Indicazione delle "aree di compensazione ambientale"
- Indicazione delle "aree a verde privato e di rispetto ambientale"