



COMUNE DI TORRE PELLICE

CITTA' METROPOLITANA DI TORINO

Avviso pubblico rivolto ad Enti del Terzo Settore per manifestazione di interesse ad aderire alla co-progettazione e successiva gestione del Polo Culturale Levi-Scroppo.

ALLEGATO C - SCHEMA DI CONVENZIONE

CUP F49I24000670004

CIG B366C26DD2

Oggetto: Schema di convenzione nell'ambito dell'avviso pubblico per manifestazione di interesse ad aderire alla co-progettazione e successiva gestione del Polo Culturale Levi-Scropo del _____ rivolto ad Enti del Terzo Settore

tra

il Comune di Torre Pellice, con sede legale in Via della Repubblica 1- 10066 Torre Pellice C.F. e P.IVA 01451120016, in persona di _____ (in seguito anche "Comune");

e

_____, con sede legale in, C.F. _____ e P.IVA _____, in persona della _____ (inseguito anche " _____ ");

Richiamate:

- la delibera del Consiglio comunale n. _____ del _____ con oggetto "GESTIONE DELLE ATTIVITA' DEL POLO CULTURALE "LEVI SCROPPO" QUALE SERVIZIO PUBBLICO LOCALE PRIVO DI RILEVANZA ECONOMICA - ATTO DI INDIRIZZO";
- la delibera della Giunta comunale n. _____ del _____ con oggetto "GESTIONE DELLE ATTIVITA' DEL POLO CULTURALE – LINEE GUIDA" Premesso che:

Premesso che:

- con determina del Responsabile dei Servizi Generali n. _____ del _____ è stato approvato l'Avviso Pubblico rivolto ad enti del terzo settore per manifestazione di interesse ad aderire alla co-progettazione e successiva gestione del Polo Culturale Levi-Scropo;
- con determina del Responsabile dei Servizi Generali n. _____ del _____ sono stati approvati gli esiti della co-progettazione nell'ambito del suddetto Avviso, inclusa l'approvazione del progetto avente come capofila e della presente convenzione.

ART. 1 - OGGETTO DELLA CONVENZIONE

La presente convenzione disciplina i rapporti tra il Comune di Torre Pellice e _____, per l'attuazione delle attività così come definite dai tavoli di co-progettazione nell'ambito dell'Avviso pubblico rivolto ad enti del terzo settore per manifestazione di interesse ad aderire alla co-progettazione e successiva gestione del Polo Culturale Levi-Scropo, pubblicato con determina Responsabile dei Servizi Generali n. _____ del _____.

ART. 2 - AZIONI OGGETTO DELLA CONVENZIONE

1. Oggetto della seguente Convenzione sono le azioni riferite all'attività di sviluppo e validazione del progetto definito dai tavoli di co-progettazione. In particolare, la collaborazione tra Comune e _____ riguarda la gestione del Polo Culturale Levi-Scropo comprendente i seguenti sotto-ambiti:

- Biblioteca comunale Carlo Levi
- Biblioteca delle resistenze storia e memoria e del Museo della stampa clandestina con l'adiacente cella dove fu detenuto il partigiano Jacopo Lombardini;
- Galleria d'arte contemporanea Filippo Scropo.

2. Il Contenuto delle attività oggetto della presente Convenzione deve essere coerente con quanto previsto dalla citata delibera del Consiglio comunale n. _____ del _____ con oggetto "Gestione delle attività del polo culturale "Levi Scropo" quale servizio pubblico locale privo di rilevanza economica - atto di indirizzo", nonché con delibera della Giunta comunale n. _____ del _____ con oggetto "Gestione delle attività del polo culturale "Levi Scropo

ART. 3 - IMPEGNI DELLE PARTI

1. Nell'ambito della presente convenzione, il Comune, si impegna a:

- a) assumere il coordinamento strategico del progetto _____ attraverso la sua articolazione "Cabina di regia", composta da: Assessore alla cultura o suo delegato, un rappresentante del personale Amministrativo dell'Ente, un rappresentante dell'ETS;
- b) partecipare all'implementazione degli obiettivi condivisi;
- c) garantire che l'operazione sia complementare ed integrata ad altre azioni riferite alle attività culturali promosse dal Comune di Torre Pellice in un'unica strategia di azione locale. Il Comune si riserva la facoltà di concedere i locali del Polo ad Enti/Associazioni/privati per le iniziative o attività che la stessa riterrà meritevoli e si impegna nel contempo a condividere e concordare i tempi e modi della concessione con l'ETS;
- d) coordinare e supportare la collaborazione tra _____ e la struttura comunale;
- e) favorire e a supportare la creazione e lo sviluppo di reti locali, nazionali e internazionali utili all'implementazione del progetto;
- f) fornire a _____ tutte le informazioni necessarie per il rispetto degli impegni relativi all'implementazione del Progetto con specifico riferimento alle modalità di corretta gestione dell'operazione e rendicontazione delle spese sostenute;
- g) sostenere, relativamente alle utenze, le spese per i consumi di energia elettrica, acqua e riscaldamento e le spese per utenza telefonica ed internet;
- h) garantire la manutenzione ordinaria e straordinaria dei locali, necessaria per rendere e mantenere l'immobile in condizione da servire all'uso convenuto.
- i)

2. Nell'ambito della presente convenzione, _____ si impegna a:

- a) realizzare il progetto definito dai tavoli di co-progettazione e ad effettuare tutte le azioni necessarie ad assicurare che lo stesso sia realizzato in conformità con quanto approvato e nel rispetto dei termini e delle condizioni stabilite dalla presente convenzione;
- b) partecipare ai lavori della "Cabina di regia";
- c) garantire la disponibilità dei documenti giustificativi relativi alle spese sostenute;
- d) facilitare l'esecuzione dei controlli amministrativi e verifiche in loco da parte degli uffici comunali assicurando la conservazione in originale di tutta la documentazione relativa al progetto;
- e) informare tempestivamente il Comune di qualsiasi evento che possa influire sulla

- realizzazione dell'operazione o sulla capacità di rispettare le condizioni stabilite dalla presente convenzione;
- f) garantire la piena gestione degli spazi del Polo culturale Levi-Scroppo garantendo comunque la facoltà dell'Ente di concedere i locali del Polo ad Enti/Associazioni/privati per le iniziative o attività che la stessa riterrà meritevoli. Qualunque decisione che coinvolga i beni contenuti nelle diverse strutture ed in particolare a titolo di esempio, la collezione di quadri, sculture o genericamente documenti, dovrà essere preventivamente valutata ed autorizzata dalla "Cabina di regia" .
 - g) garantire, durante le attività, sempre la presenza di un addetto all'emergenza rischio medio che gestisca tutte le operazioni di evacuazione in caso di pericolo come definito da Piano di emergenza.
 - h) custodire e utilizzare correttamente gli arredi esistenti di cui all'allegato 2.

ART. 4 - RISORSE ASSEGNATE

1. Al fine di consentire l'attuazione del progetto, è destinato l'importo complessivo massimo pari a **euro 110.000,00**.
2. Il Responsabile di Servizio competente, secondo la normativa vigente, provvederà con propri atti formali al trasferimento delle risorse assegnate a _____, nei limiti degli impegni di spesa assunti, con le modalità descritte negli articoli successivi.

ART. 5 - CRONOPROGRAMMA DI SPESA E QUADRO ECONOMICO

Gli interventi realizzati da cronoprogramma di spesa dovranno essere realizzati nel modo seguente:

2025	2026
€. 55.000,00	€. 55.000,00

1. L'ETS è tenuto a realizzare le spese di propria competenza secondo la scansione annuale prevista dal cronoprogramma di spesa collegato al bilancio Comunale.
2. La completa realizzazione del progetto della presente Convenzione dovrà realizzarsi entro il termine massimo di cui all'art. 13 della presente convenzione.
3. E' prevista la possibilità di rinnovare la presente Convenzione per ulteriori due anni alle medesime condizioni.
4. L'operazione attuata da _____ dovrà articolarsi secondo il seguente quadro economico:

Format Quadro Economico Acquisizione Servizi o Attività Formative		
Voci di spesa	Importo (€)	Note
Materiali inventariabili		
Materiale di consumo		

Personale non dipendente da destinare allo specifico progetto		
Servizi esterni		
Convegni/mostre		
Pubblicazioni		
Costo del personale dipendente		
IVA		
Altro		
TOTALE	0,00	

5. Ogni eventuale modifica del Quadro economico dovrà essere comunicata alle competenti strutture comunali prima della trasmissione di ogni tranche di rendicontazione secondo quanto previsto dall'art. 9.

ART. 6 - AMMISSIBILITA' DELLA SPESA

1. Le erogazioni relative alle risorse di cui all'art. 5 della presente convenzione, si riferiscono a spese effettivamente sostenute, ovvero corrispondenti a pagamenti effettuati dall'ETS, giustificate da fatture quietanzate o da documenti contabili di valore probatorio equivalente.
2. Sono ammissibili le spese effettivamente sostenute dalla data di stipula della presente convenzione fino al termine di cui all'art. 13 della presente convenzione.
3. Per la realizzazione del progetto sono ammissibili le tipologie di spesa previste dal Quadro economico di cui all'art. 5 in coerenza con il progetto definito dai tavoli di co-progettazione ed approvato con Delibera della Giunta comunale n. _____ del _____.
4. È fatto divieto di rendicontare spese per le quali si usufruisce di altra misura di sostegno finanziario, di natura pubblica o privata.

ART. 7 - PAGAMENTI E TRACCIABILITA' DEI FLUSSI FINANZIARI

1. _____ è tenuto:
 - a) a presentare, ai fini del riconoscimento dell'IVA come costo ammissibile, una dichiarazione di indeducibilità della stessa;
 - b) ad effettuare i pagamenti nel rispetto dell'art. 3 della Legge 136/2010 ed esclusivamente tramite lo strumento del bonifico bancario o postale, RIBA solo se accompagnata da certificazione bancaria attestante l'avvenuto pagamento, salvo quanto previsto al comma 3 dello stesso art. 3;
 - c) a riportare il codice unico di progetto (CUP) e il CIG relativi allo specifico investimento pubblico nei suddetti strumenti di pagamento ed in relazione a ciascuna transazione, ai fini della tracciabilità dei flussi finanziari;

ART. 8 - MODIFICHE DEL PROGETTO

1. Eventuali modifiche al contenuto del progetto definito dai tavoli di co-progettazione o alla tempistica di realizzazione dello stesso sono ammesse previa approvazione del Comune, sulla base di richieste debitamente motivate ed inoltrate alle competenti strutture comunali, che le valuterà entro 60 giorni dal ricevimento. Qualora entro tale termine l'ufficio Comunale competente non formuli rilievi o richieste di chiarimento/integrazione, le modifiche si intendono approvate. Rientrano tra le modifiche di cui al presente articolo, le modifiche previste dall'art. 5, comma 5.
2. Modifiche che determinano una variazione in aumento delle spese di realizzazione del progetto non comportano un aumento proporzionale della spesa ammissibile e, di conseguenza, del contributo erogabile.
3. Modifiche che determinano una variazione in diminuzione delle spese di realizzazione del progetto comportano per contro una diminuzione proporzionale della spesa ammissibile e, conseguentemente, una pari riduzione del contributo erogabile.
4. Le spese relative alle modifiche saranno considerate ammissibili solo se sostenute in data successiva alla data di approvazione formale da parte del Comune o, in caso di approvazione per silenzio assenso, decorsi 60 giorni dalla data di trasmissione della richiesta di cui al presente articolo.

ART. 9 - RENDICONTAZIONE DELLE SPESE E LIQUIDAZIONE DEL CONTRIBUTO

1. La rendicontazione delle spese, completa della documentazione amministrativa, contabile e di progetto, dovrà essere compilata e trasmessa al Comune a mezzo Pec all'indirizzo protocollo@pec.comunetorrepellice.it con cadenza trimestrale;
2. La richiesta di liquidazione dei contributi in base agli stati di avanzamento dovrà contenere una rendicontazione finanziaria, a cui dovranno essere allegate le fatture debitamente quietanzate o documenti contabili di valore probatorio equivalente accompagnate da una sintetica descrizione del servizio/fornitura, con riferimento a spese sostenute previste dal progetto definito dai tavoli di co-progettazione e l'eventuale documentazione amministrativa riguardante l'espletamento delle procedure di selezione degli operatori economici.

_____ è tenuto a presentare entro 90 giorni dal termine del progetto:

- a) una dettagliata relazione finale sul progetto concluso;
 - b) la rendicontazione finanziaria complessiva;
3. L'erogazione è proporzionalmente ridotta qualora la spesa sostenuta e riconosciuta dal Comune risulti inferiore all'investimento previsto.
 4. L'erogazione a saldo del contributo avviene nel limite massimo di quello concesso, previa verifica della documentazione di cui ai precedenti punti elenco e della conformità dell'operazione realizzata con quella approvata.
 5. All'erogazione del contributo si provvederà con atti formali del funzionario Comunale competente o suo delegato secondo la normativa vigente, salvo richieste di chiarimenti e integrazioni che dovranno essere ottemperate da _____ non oltre 30 giorni dalla data di ricevimento della richiesta stessa;
 6. Ulteriori specifiche sulle modalità di rendicontazione delle spese saranno eventualmente comunicate dagli Uffici comunali.

7. Ai fini dell'adozione del provvedimento di liquidazione dei contributi, verrà verificato inoltre se _____ abbia una situazione di regolarità contributiva nei confronti di INPS e INAIL (DURC).

Art. 10 – RESPONSABILITA' E COPERTURA ASSICURATIVA

_____ è responsabile dell'esecuzione del progetto e di tutti gli adempimenti e obblighi connessi allo svolgimento dello stesso. _____ è direttamente ed esclusivamente responsabile per qualsiasi danno di qualunque natura derivante dallo svolgimento del progetto per la realizzazione del quale verrà erogato il contributo.

A _____ è fatto obbligo in particolare di:

- acquisire le autorizzazioni e licenze eventualmente necessarie allo svolgimento di particolari attività e rispettare le prescrizioni degli atti autorizzativi;
- assicurare l'acquisizione delle dovute liberatorie per l'utilizzo delle immagini, suoni ed elaborati varida parte dei soggetti interessati;
- non divulgare, con qualsiasi mezzo, notizie e dati di cui sia venuto a conoscenza per effetto dei rapporti intercorsi in esito alla presente selezione;
- farsi carico di tutti gli adempimenti in materia contrattuale, contributiva, previdenziale, assicurativa e di sicurezza sul lavoro;
- stipulare adeguate polizze assicurative:

a) per responsabilità Civile verso Terzi (RCT) per danni arrecati a terzi in conseguenza di un fatto verificatosi in relazione all'attività svolta, comprese tutte le operazioni di attività inerenti, accessorie e complementari, nessuna esclusa né eccettuata. Tale copertura (RCT) dovrà avere un massimale "unico" di garanzia non inferiore a Euro 1.500.000,00 per sinistro.

b) per responsabilità civile verso Prestatori di Lavoro (RCO): per infortuni sofferti da Prestatori di lavoro addetti all'attività svolta (inclusi soci, volontari e altri collaboratori o prestatori di lavoro, dipendenti e non, di cui il Gestore si avvalga), comprese tutte le operazioni di attività inerenti, accessorie e complementari, nessuna esclusa né eccettuata. Tale copertura dovrà avere un massimale "unico" di garanzia non inferiore a Euro 3.000.000,00 per sinistro e Euro 1.500.000,00 per persona, e prevedere, tra le altre condizioni, anche l'estensione al cosiddetto "Danno Biologico", l'estensione ai danni non rientranti nella disciplina INAIL, le malattie professionali e la "Clausola di Buona Fede INAIL";

ART. 11- CONTROLLI

1. Il Comune può, in qualsiasi momento nel corso del periodo di validità della presente convenzione, eseguire controlli in loco tecnici e/o finanziari, anche avvalendosi di esperti esterni, al fine di verificare il rispetto delle condizioni previste per l'impiego dei fondi e la conformità degli interventi realizzati rispetto al progetto integrato approvato.

2. Nello svolgimento di tali controlli, _____ deve mettere a disposizione del Comune qualsiasi dato o informazione richiesta e utile a verificare la corretta esecuzione del progetto ed il rispetto delle obbligazioni derivanti dalla presente convenzione. A tal fine, _____ deve rendere accessibile al Comune, ovvero ai soggetti esterni da esse incaricati per l'esecuzione della verifica, i propri uffici e tutte le strutture utili alla raccolta delle informazioni necessarie.

Tali controlli potranno comprendere, fra gli altri, la verifica della conformità degli interventi realizzati rispetto al progetto e l'effettivo sostenimento delle spese dichiarate e la loro corretta registrazione contabile;

3. I controlli potranno essere effettuati anche oltre il termine di validità della presente convenzione, per effettuare le verifiche di stabilità dell'operazione.

ART. 12- REVOCA DEL CONTRIBUTO

1. Nel caso in cui dai controlli emergano irregolarità sul progetto realizzato, della documentazione di spesa presentata, irregolarità collegate ai requisiti di ammissibilità relativi ai singoli beneficiari o alle spese sostenute, o comunque si rilevino inottemperanze rispetto alla presente Convenzione, il Comune procede alla revoca totale o parziale del contributo interessato dall'irregolarità e al conseguente recupero dei contributi eventualmente erogati sia a titolo di stato di avanzamento che di saldo, ai quali sarà applicato il tasso d'interesse legale vigente nel giorno di assunzione della determinazione dirigenziale di richiesta di restituzione.

2. Il Comune si riserva di revocare totalmente il contributo assegnato qualora:

- a) dalla documentazione di spesa si desuma che il progetto realizzato non è conforme a quello originariamente approvato o a quello successivamente variato a seguito del rilascio della relativa autorizzazione;
- b) _____ non si renda disponibile ai controlli in loco o non produca i documenti richiesti nei termini previsti.

ART. 13 - DURATA DELLA CONVENZIONE

La Convenzione è valida a partire dalla data della sua sottoscrizione per la **durata di anni due** e potrà essere rinnovata per ulteriori anni due, alle medesime condizioni, previa verifica degli esiti dei progetti e della disponibilità di ulteriori risorse finanziarie.

ART. 14- TRATTAMENTO DATI PERSONALI

1. Le Parti, ai sensi di quanto previsto dal Regolamento (UE) 2016/679 e dal Codice in materia di protezione dei dati personali, di cui al Decreto legislativo 30.06.2003, n. 196, e ss.mm.ii., danno atto di essersi reciprocamente informate di quanto statuito dalla predetta normativa europea. Confermano, assumendosene ogni responsabilità, di conoscere il Regolamento, il Codice nonché ogni provvedimento emanato dal Garante per la protezione dei dati personali rilevante rispetto alle attività oggetto del presente rapporto convenzionale;

2. Le Parti garantiscono che tutti i dati personali, che verranno acquisiti in relazione alla presente Convenzione, saranno trattati per le sole finalità indicate nel medesimo e in modo strumentale all'espletamento dello stesso, nonché per adempiere a eventuali obblighi di legge, alla normativa comunitaria e/o a prescrizioni del Garante per la protezione dei dati personali, nonché nel caso di contenzioso, con modalità manuali ed automatizzate, secondo i principi di liceità, correttezza e minimizzazione dei dati ed in modo da tutelare la riservatezza ed i diritti riconosciuti, nel rispetto di adeguate misure di sicurezza e di protezione dei dati anche sensibili e giudiziari;

3. Per le attività, i progetti, le iniziative e gli eventi di qualunque genere, che comportino trattamento di dati personali, e che venissero avviati in virtù del presente Atto, le Parti concordano di definire, con apposito Accordo, i ruoli e provvedere alle eventuali nomine,

stabilire le finalità e le modalità del trattamento nonché le misure di sicurezza da adottare in considerazione dei trattamenti da porre in essere.

4. Per il Comune di Torre Pellice, Titolare del trattamento dei dati, il Responsabile del trattamento dei dati (Data Protection Officer) è ASMEL Associazione, (Email: servizio.dpo@asmel.eu Pec: dpo.asmel@asmepec.it).

ART. 15 - CONTROVERSIE E FORO COMPETENTE

Per quanto non espressamente contemplato nella presente convenzione si applicano le norme del Codice Civile.

In caso di controversie tra le parti relative alla presente convenzione è competente il Foro di
Torino

Torre Pellice. Letto, approvato e sottoscritto digitalmente.

Torre Pellice, data della sottoscrizione digitale.

ALLEGATI:

Allegato 1 - Planimetria locali

Allegato 2 - Elenco arredi e attrezzature sub a, b, c.

Allegato 3 - Progetto definitivo

Per il Comune

Mauro Re

Responsabile dei Servizi Generali del Torre
Pellice

Per _____

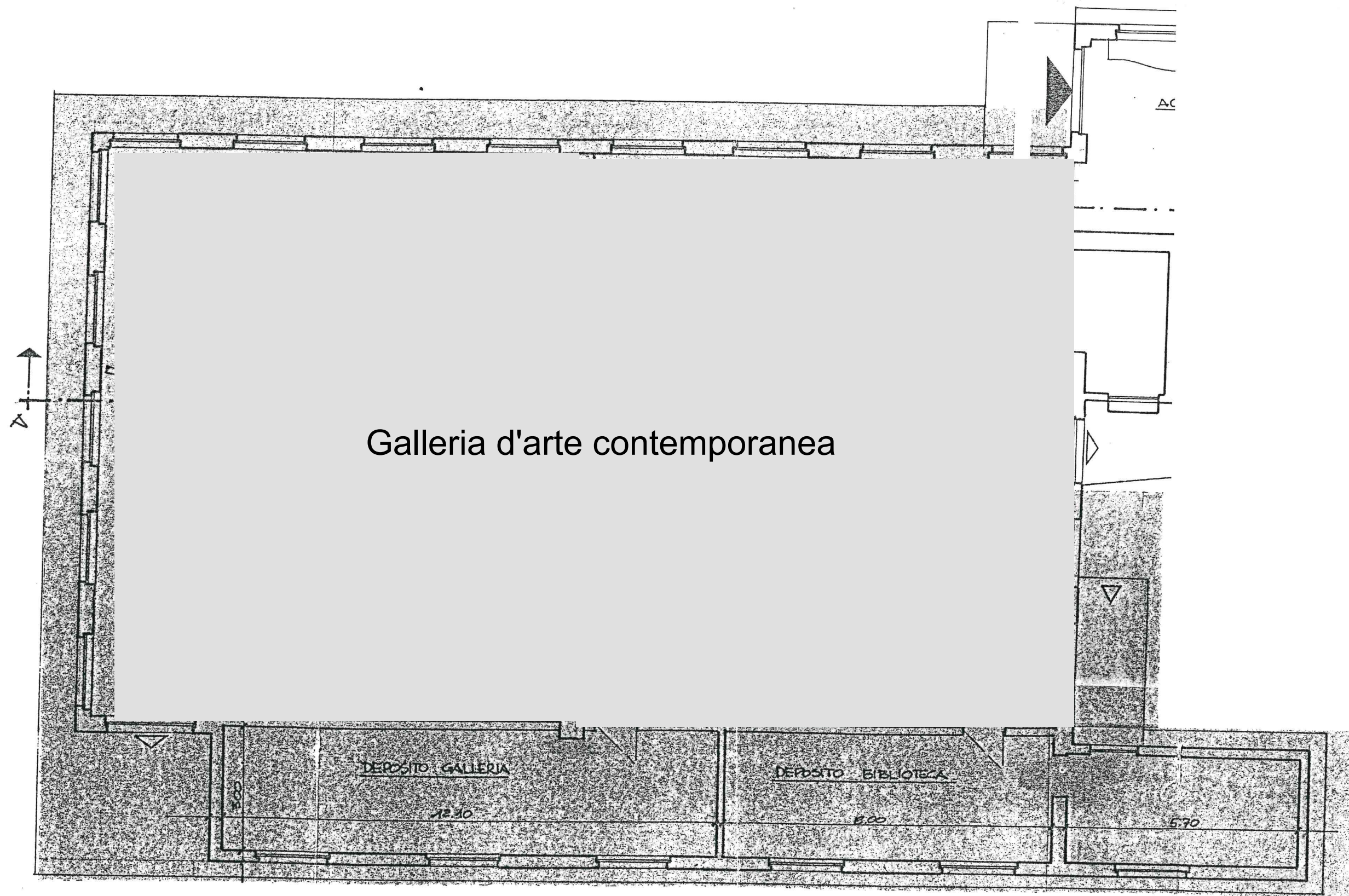

Galleria d'arte contemporanea

DEPOSITO GALLERIA

12.30

DEPOSITO BIBLIOTECA

8.00

5.70

AC

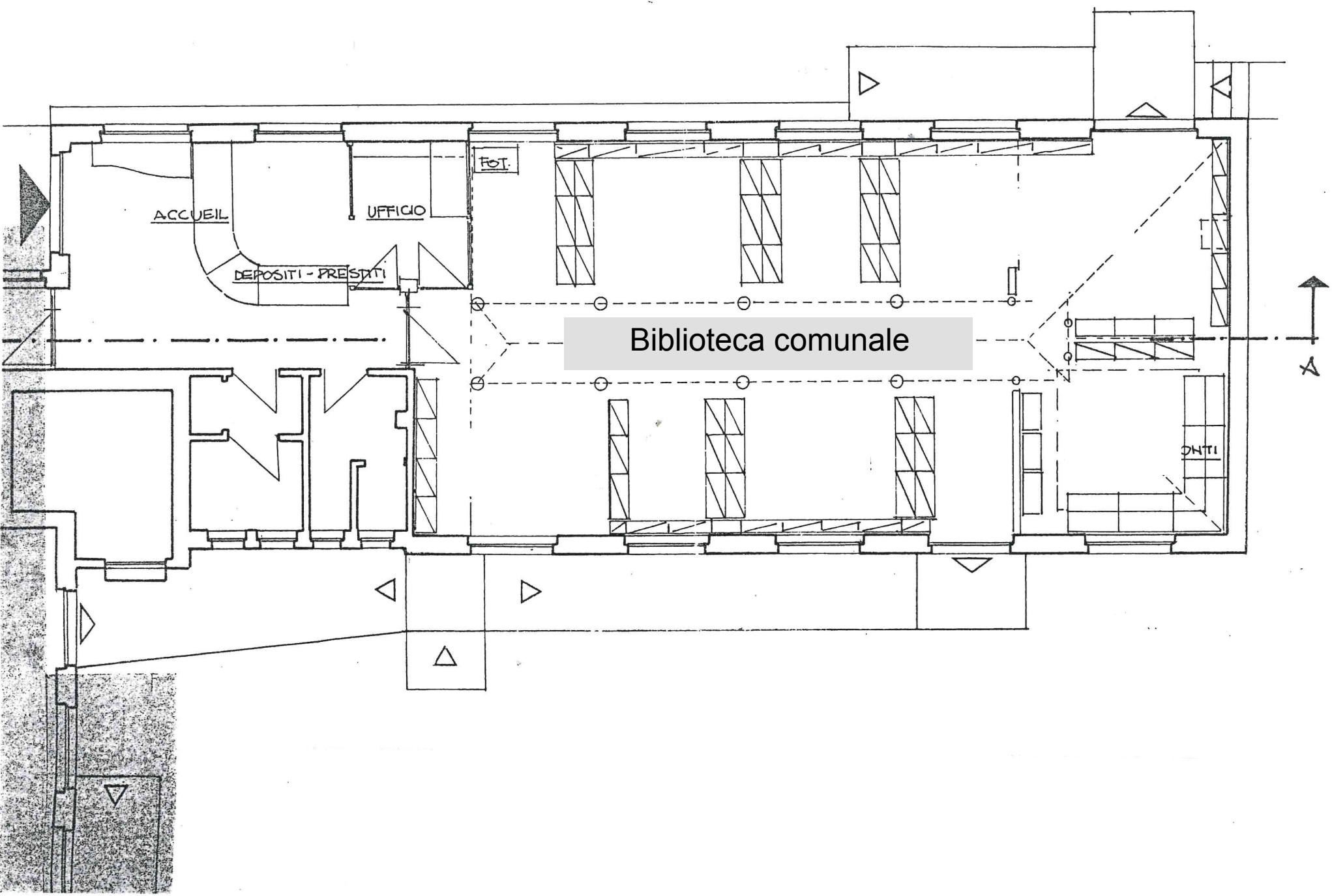

Situazione in progetto
scala 1:100

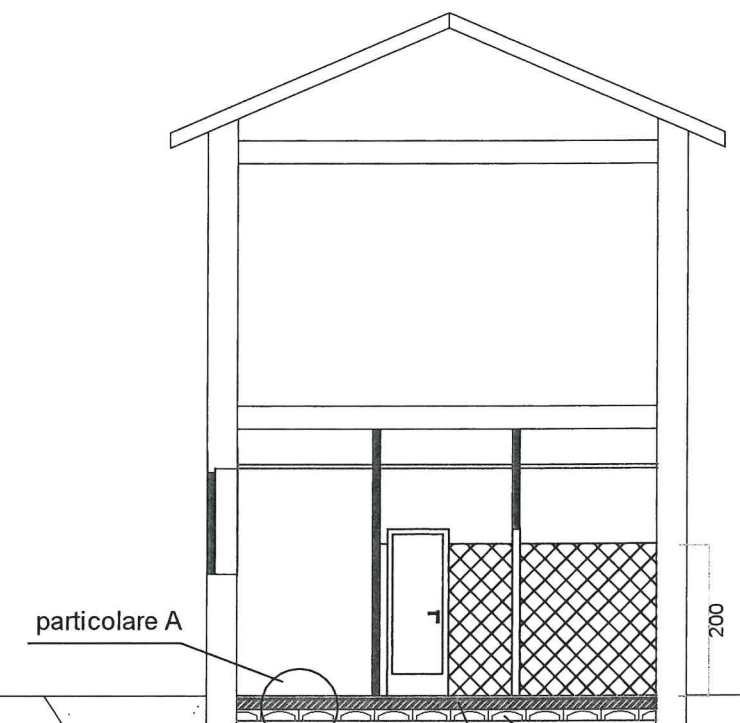
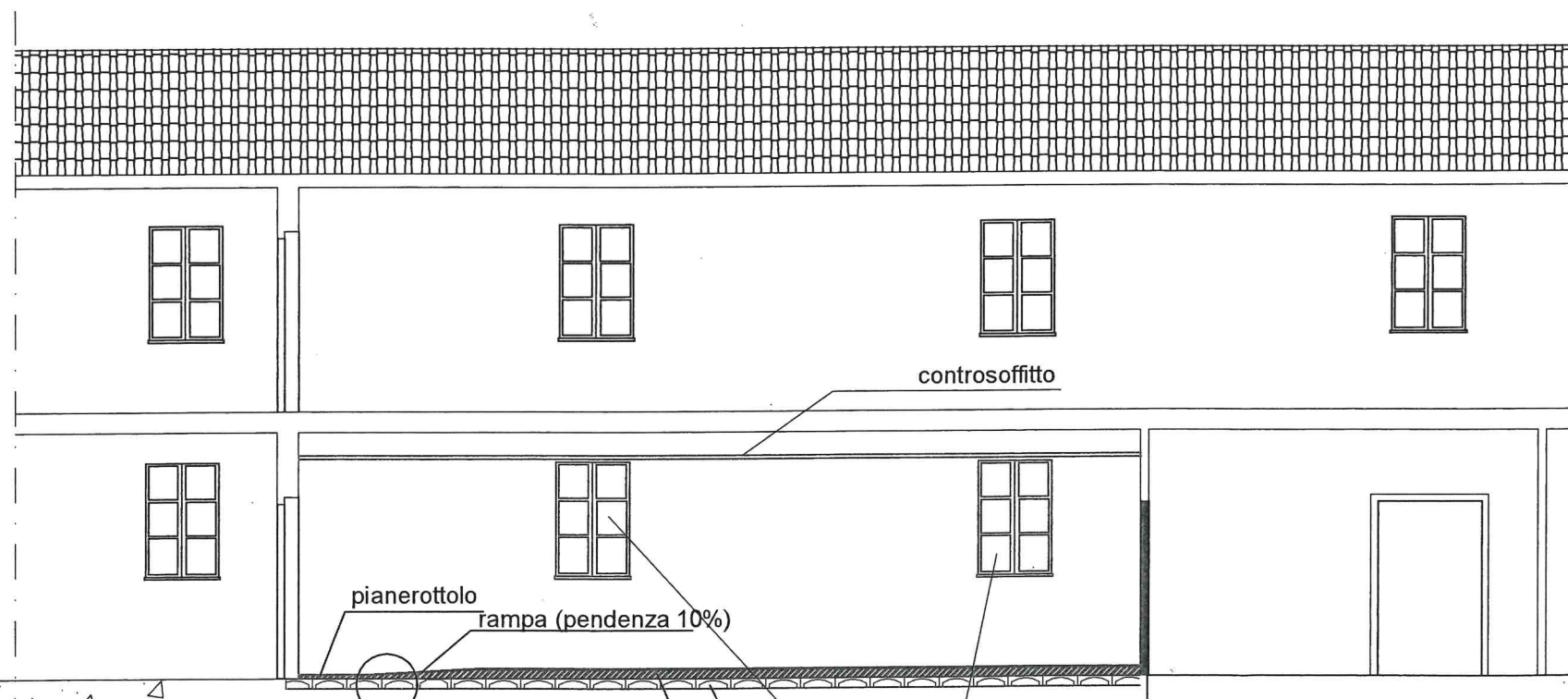
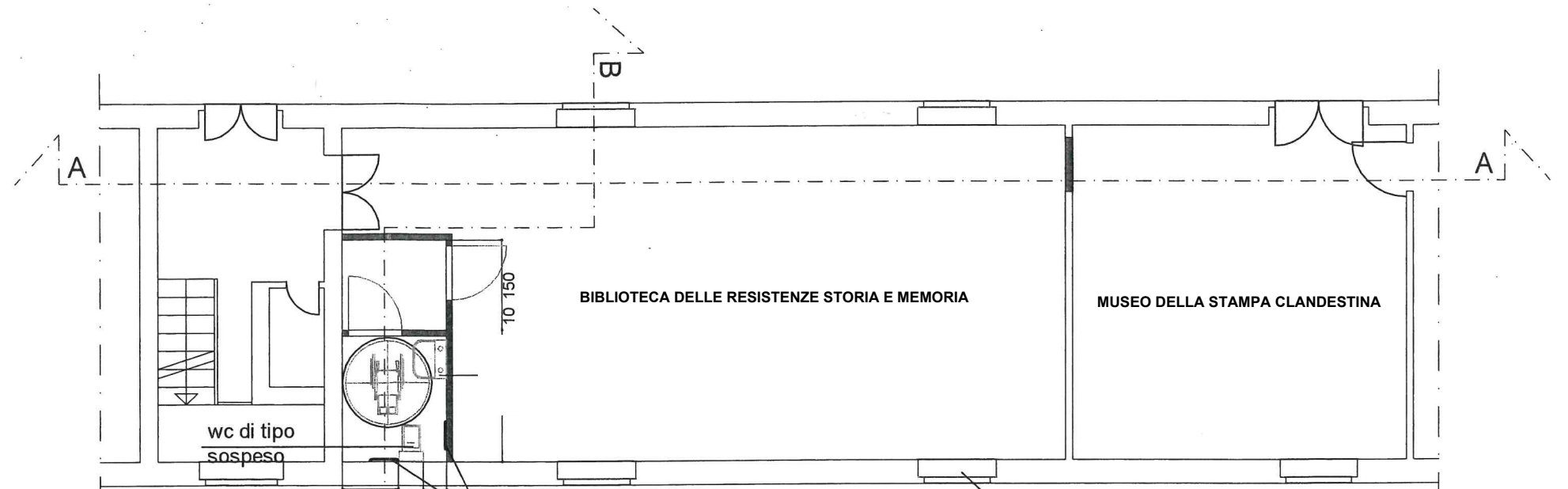

Comune di Torre Pellice

Codice	Descrizione	Ubicazione
665	Estintore in polvere- struttura: - modello: - note: - dimensioni: 6 kg	33 salone biblioteca
666	Tavolo porta terminaleripiano in formica beige - struttura:metallo - modello: - note: - dimensioni: 130*78*75	33 salone biblioteca
667	Tavolo porta terminaleripiano in formica beige - struttura:metallo - modello: - note: - dimensioni: 130*78*75	33 salone biblioteca
668	Sedia in metallosedile schienale unito verde - struttura: - modello: in plastica - note: - dimensioni:	33 salone biblioteca
669	Sedia in metallosedile schienale unito verde - struttura: - modello: in plastica - note: - dimensioni:	33 salone biblioteca
670	Sedia in metallosedile schienale unito verde - struttura: - modello: in plastica - note: - dimensioni:	33 salone biblioteca
671	Sedia in metallosedile schienale unito verde - struttura: - modello: in plastica - note: - dimensioni:	33 salone biblioteca
672	Sedia in metallosedile schienale unito verde - struttura: - modello: in plastica - note: - dimensioni:	33 salone biblioteca
673	Sedia in metallosedile schienale unito verde - struttura: - modello: in plastica - note: - dimensioni:	33 salone biblioteca
674	Sedia in metallosedile schienale unito verde - struttura: - modello: in plastica - note: - dimensioni:	33 salone biblioteca
675	Sedia in metallosedile schienale unito verde - struttura: - modello: in plastica - note: - dimensioni:	33 salone biblioteca
676	Sedia in metallosedile schienale unito verde - struttura: - modello: in plastica - note: - dimensioni:	33 salone biblioteca
677	Sedia in metallosedile schienale unito verde - struttura: - modello: in plastica - note: - dimensioni:	33 salone biblioteca
678	Sedia in metallosedile schienale unito verde - struttura: - modello: in plastica - note: - dimensioni:	33 salone biblioteca

679	Sedia in metallosedile schienale unito verde - struttura: - modello: in plastica - note: - dimensioni:	33 salone biblioteca
680	Sedia in metallosedile schienale unito verde - struttura: - modello: in plastica - note: - dimensioni:	33 salone biblioteca
681	Sedia in metallosedile schienale unito verde - struttura: - modello: in plastica - note: - dimensioni:	33 salone biblioteca
682	Sedia in metallosedile schienale unito verde - struttura: - modello: in plastica - note: - dimensioni:	33 salone biblioteca
683	Sedia in metallosedile schienale unito verde - struttura: - modello: in plastica - note: - dimensioni:	33 salone biblioteca
684	Sedia in metallosedile schienale unito verde - struttura: - modello: in plastica - note: - dimensioni:	33 salone biblioteca
685	Sedia in metallosedile schienale unito verde - struttura: - modello: in plastica - note: - dimensioni:	33 salone biblioteca
686	Sedia in metallosedile schienale unito verde - struttura: - modello: in plastica - note: - dimensioni:	33 salone biblioteca
687	Sedia in metallosedile schienale unito verde - struttura: - modello: in plastica - note: - dimensioni:	33 salone biblioteca
688	Sedia in metallosedile schienale unito verde - struttura: - modello: in plastica - note: - dimensioni:	33 salone biblioteca
693	Tavolo in metalloripiano in formica beige - struttura: - modello:rotondo - note: - dimensioni: diametro 120	33 salone biblioteca
694	Tavolo in metalloripiano in formica beige - struttura: - modello:rotondo - note: - dimensioni: 180/80/72	33 salone biblioteca
695	Tavolo in metalloripiano in formica beige - struttura: - modello:rotondo - note: - dimensioni: 180/80/72	33 salone biblioteca
696	Tavolo in metalloripiano in formica beige - struttura: - modello:rotondo - note: - dimensioni: 180/80/72	33 salone biblioteca
697	Contenitoreper libri - struttura:in legno - modello: - note: - dimensioni: 90/36/60	33 salone biblioteca
698	Contenitoreper libri - struttura:in legno - modello: - note: - dimensioni: 90/36/60	33 salone biblioteca
699	Contenitoreper libri - struttura:in legno - modello: - note: - dimensioni: 60/60/60	33 salone biblioteca
700	Scaffale in metallo2 montanti - struttura: - modello:colore verde - note: - dimensioni: 100/30/200	33 salone biblioteca

701	Scaffale in metallo2 montanti - struttura: - modello:colore beige - note: - dimensioni: 100/30/200	33 salone biblioteca
702	Scaffale in metallo2 montanti - struttura: - modello:colore beige - note: - dimensioni: 100/30/200	33 salone biblioteca
703	Scaffale in metallo2 montanti - struttura: - modello:colore beige - note: - dimensioni: 100/30/200	33 salone biblioteca
704	Scaffale in metallo2 montanti - struttura: - modello:colore beige - note: - dimensioni: 100/30/200	33 salone biblioteca
707	Video registratore- struttura: - modello:hitachi - note: - dimensioni:	33 salone biblioteca
708	Macchina per scrivere elettrica- struttura: - modello:olivetti - note: - dimensioni:	33 salone biblioteca
709	Mobile in legno15 cassetti e vano a giorno - struttura: - modello: - note: - dimensioni: 94/42/116	33 salone biblioteca
710	Poltrona imbottitain stoffa grigia - struttura: - modello: - note: - dimensioni:	33 salone biblioteca
711	Poltrona imbottitain stoffa grigia - struttura: - modello: - note: - dimensioni:	33 salone biblioteca
712	Scaffale in metallo4 montanti - struttura: - modello: - note: - dimensioni: 295/30/200	33 salone biblioteca
713	Scaffale in metallo4 montanti - struttura: - modello: - note: - dimensioni: 295/30/200	33 salone biblioteca
714	Scaffale in metallo4 montanti - struttura: - modello: - note: - dimensioni: 295/30/200	33 salone biblioteca
715	Scaffale in metallo4 montanti - struttura: - modello: - note: - dimensioni: 295/30/200	33 salone biblioteca
716	Scaffale in metallo4 montanti - struttura: - modello: - note: - dimensioni: 295/30/200	33 salone biblioteca
717	Scaffale in metallo4 montanti - struttura: - modello: - note: - dimensioni: 295/30/200	33 salone biblioteca
718	Scaffale in metallo4 montanti - struttura: - modello: - note: - dimensioni: 295/30/200	33 salone biblioteca
719	Scaffale in metallo4 montanti - struttura: - modello: - note: - dimensioni: 295/30/200	33 salone biblioteca
720	Scaffale in metallo4 montanti - struttura: - modello: - note: - dimensioni: 295/30/200	33 salone biblioteca

721	Scaffale in metallo4 montanti - struttura: - modello: - note: - dimensioni: 295/30/200	33 salone biblioteca
722	Scaffale in metallo4 montanti - struttura: - modello: - note: - dimensioni: 295/30/200	33 salone biblioteca
723	Scaffale in metallo4 montanti - struttura: - modello: - note: - dimensioni: 295/30/200	33 salone biblioteca
724	Scaffale in metallo2 montanti - struttura: - modello: - note: - dimensioni: 100/30/200	33 salone biblioteca
725	Scaffale in metallo4 montanti - struttura: - modello: - note: - dimensioni: 295/60/200	33 salone biblioteca
727	Armadio in legno4 porte a vetro - struttura: - modello: - note: - dimensioni:	35 deposito biblioteca
728	Armadio in legno4 porte a vetro, 2 in legno - struttura: - modello: - note: - dimensioni:	35 deposito biblioteca
730	Video registratore(presso biblioteca di bobbio pellice) - struttura: - modello:hitachi - note: - dimensioni:	33 salone biblioteca
731	Scaffale in metallo3 montanti - struttura: - modello: - note: - dimensioni: 196*220*30	36 ufficio biblioteca
732	Scrivania in metalloripiano in formica marrone - struttura: - modello: - note: - dimensioni: 93*155*72	36 ufficio biblioteca
733	Sedia imbottitagitirevole con ruote e braccioli - struttura: - modello: - note: - dimensioni:	36 ufficio biblioteca
734	Cassettiera in formica3 cassetti, con ruote - struttura: - modello: - note: - dimensioni:	36 ufficio biblioteca
735	Sgabello in metallocon sedile in pelle - struttura: - modello: - note: - dimensioni:	36 ufficio biblioteca
737	Macchinarioper foderare i libri - struttura: - modello: - note: - dimensioni:	36 ufficio biblioteca
738	Tavolino dattilo in legnocon 3 cassetti - struttura: - modello: - note: - dimensioni: 91/76/50	36 ufficio biblioteca
739	Sedia in metallocon sedile schienale unito verde - struttura: - modello: in plastica - note: - dimensioni:	36 ufficio biblioteca
742	Cassettiera in formica3 cassetti, con ruote - struttura: - modello: - note: - dimensioni:	36 ufficio biblioteca
743	Fotocopiatrice- struttura: - modello:mita km 2030 - note: - dimensioni:	36 ufficio biblioteca
744	Carrello in metallo3 ripiani - struttura: - modello: - note: - dimensioni:	36 ufficio biblioteca

745	Mobile in legnoporta borse a 12 posti - struttura: - modello: - note: - dimensioni: 150*125*42	36 ufficio biblioteca
746	Sedia imbottitagirevole con ruote e braccioli - struttura: - modello: - note: - dimensioni:	36 ufficio biblioteca
747	Sedia imbottitagirevole con ruote e braccioli - struttura: - modello: - note: - dimensioni:	36 ufficio biblioteca
749	Bancone in legnocon vano scrivania - struttura: - modello: - note: - dimensioni:	36 ufficio biblioteca
750	Attaccapanni a steloin plastica - struttura: - modello: - note: - dimensioni:	36 ufficio biblioteca
751	Attaccapanni a steloin plastica - struttura: - modello: - note: - dimensioni:	36 ufficio biblioteca
752	Sedia in metallosedile e schienale in stoffa nera - struttura: - modello: - note: - dimensioni:	36 ufficio biblioteca
753	Sedia in metallosedile e schienale in stoffa nera - struttura: - modello: - note: - dimensioni:	36 ufficio biblioteca
754	Sedia in metallosedile e schienale in stoffa nera - struttura: - modello: - note: - dimensioni:	36 ufficio biblioteca
755	Sedia in metallosedile e schienale in stoffa nera - struttura: - modello: - note: - dimensioni:	36 ufficio biblioteca
756	Sedia in metallosedile e schienale in stoffa nera - struttura: - modello: - note: - dimensioni:	36 ufficio biblioteca
757	Sedia in metallosedile e schienale in stoffa nera - struttura: - modello: - note: - dimensioni:	36 ufficio biblioteca
758	Panchina in metallosedile e schienale in legno - struttura: - modello: - note: - dimensioni: lung. 190	36 ufficio biblioteca
759	Panchina in metallosedile e schienale in legno - struttura: - modello: - note: - dimensioni: lung. 190	36 ufficio biblioteca
760	Supporto in metallogriglia porta quadri - struttura: - modello: - note: - dimensioni:	36 ufficio biblioteca
761	Supporto in metallogriglia porta quadri - struttura: - modello: - note: - dimensioni:	36 ufficio biblioteca
762	Supporto in metallogriglia porta quadri - struttura: - modello: - note: - dimensioni:	36 ufficio biblioteca
763	Supporto in metallogriglia porta quadri - struttura: - modello: - note: - dimensioni:	36 ufficio biblioteca

764	Supporto in metallogriglia porta quadri - struttura: - modello: - note: - dimensioni:	36 ufficio biblioteca
765	Supporto in metallogriglia porta quadri - struttura: - modello: - note: - dimensioni:	36 ufficio biblioteca
766	Scaffale in metallo2 montanti - struttura: - modello: colore verde - note: - dimensioni: 100/30/200	36 ufficio biblioteca
767	Lettore dvd- struttura: - modello: - note: - dimensioni:	36 ufficio biblioteca
768	Lettore dvd- struttura: - modello: - note: - dimensioni:	36 ufficio biblioteca
769	Scrivania in legnocon 3 cassetti - struttura: - modello: - note: - dimensioni: 83/150/80	36 ufficio biblioteca
770	Armadio in legno1 porta - struttura: - modello: - note: - dimensioni: 83*48	36 ufficio biblioteca
926	Armadio in metallo2 ante scorrevoli - struttura: - modello: - note: - dimensioni: 120*100*45	36 ufficio biblioteca
3.935	Accessori per bagno boiler elettrico - struttura: - modello: - note: fatt. falco antonio 11/03 - dimensioni: lt 10	35 deposito biblioteca
4.001	Pinzatrice- struttura: - modello: zenit mod. 502 - note: ft. karnak sa 22143/2004 - dimensioni:	36 ufficio biblioteca
4.076	Monitor a colori- struttura: - modello: lcd acer - note: ft. tecnoteam a comunita' montana - dimensioni: 15"	36 ufficio biblioteca
4.078	Programmi applicativi- struttura: - modello: office ex pro - note: ft. tecnoteam a comunita' montana - dimensioni:	36 ufficio biblioteca
4.124	Programmi applicativi licenza bibliowin 4.0 (client) - struttura: - modello: - note: fatt. c.g. -2003 comunita' montana - dimensioni:	36 ufficio biblioteca
4.152	Computer monoutente- struttura: - modello: fujitsu siemens mod. x103 - note: fornitore: ricca ft. 2/06 - dimensioni:	36 ufficio biblioteca
4.154	Computer monoutente- struttura: - modello: fujitsu siemens mod. x103 - note: fornitore: ricca ft. 2/06 - dimensioni:	36 ufficio biblioteca
4.247	Monitor lcd- struttura: - modello: samsung - note: fornitore: visocom ft. 2227/06 - dimensioni: 19"	33 salone biblioteca
4.823	Monitor lcd - fornitore: bruno ft. 673/08 - dimensioni: 17"	36 ufficio biblioteca
4.874	Computer monoutentecon accessori - struttura: - modello: - note: fornitore: bruno sistemi srl ft 1760/09 - dimensioni:	36 ufficio biblioteca
4.891	Telefax - modello: olivetti ofx 460 - fornitore: tecnoteam srl ft 2947/09	36 ufficio biblioteca
4.923	Monitor a colori - modello: philips - fornitore: visocom srl ft. 2720/f/2010	36 ufficio biblioteca
4.930	Cassetta porta lettere- struttura: su misura - modello: per riviste - fornitore: falco riccardo ft. 155/2010	36 ufficio biblioteca

4.940	Monitor lcd- struttura: - modello:acer lcd - fornitore:bruno sistemi srl ft. 537/2010 - dimensioni: 18"	36 ufficio biblioteca
4.978	Computer monoutente - modello:hr completo di win 7 profess - fornitore: bruno sistemi ft.592/2011	36 ufficio biblioteca
5.000	Stampante laser - modello:hp laserjet pro p1102w dl - fornitore: office depot ft.873233/2011	36 ufficio biblioteca
5.225	Schermo elettrico per videoproiezione 4:3 con jbl control 25-wh (coppia) - fornitore: heaven sound ft. 47/2011 -	33 salone biblioteca
5.227	Portafoto digitale- struttura: - modello:dikom dpf-gm070 - note: fornitore: gill&mon snc ft. 76/2011 - dimensioni: 7"	33 salone biblioteca
5.309	Macchinari, apparecchi, attrez lotto di 600 film in formato dvd - note: donaz. cittadini "gruppo cinema d'essaie -	33 salone biblioteca
5.363	Scaffale- struttura: - modello: - note: fornitore : rebian ft. 784/2011 - dimensioni:	33 salone biblioteca
5.364	Scaffale- - modello:porta pc - fornitore : rebian ft. 784/2011 -	33 salone biblioteca
5.435	Espositore per PC - punto Opac - fornitore : Promal ft. 110/2014 -	33 salone biblioteca
5.452	Monitor Touch Screen LG 17MB15T-B - fornitore: CS SRL ft. 74/2014	36 ufficio biblioteca
5.453	Software con licenza - Modulo autoprestito - fornitore: CS SRL ft. 74/2014	36 ufficio biblioteca
5.454	Lettore Codice a Barre mod. Datalogic GRYPHON D4130-BLACH1D Multi I/F USB KIT- fornitore: CS SRL ft. 74/2014	36 ufficio biblioteca
5.455	Lettore Codice a Barre mod. Datalogic GRYPHON D4130-BLACH1D Multi I/F USB KIT- fornitore: CS SRL ft. 74/2014	36 ufficio biblioteca
5.631	Computer Yashi Expression I5 7400 4/500GB W10 Pro	36 ufficio biblioteca
5.632	Computer Yashi Expression I5 7400 4/500GB W10 Pro	36 ufficio biblioteca
5.633	PROGETTO SOSTEGNO BIBLIOTECA COMUNALE 2017 - ACQUISTO PC - ORDINE MEPA 3925506 - DITTA YASHI ITALIA SRL - CIG. ZD52078149	36 ufficio biblioteca
5.678	Scrivania postazioni per consultazione internet presso biblioteca comunale	33 salone biblioteca
5.679	PC Yashi Expression G3930 4/500 GB W10Home	33 salone biblioteca
5.680	PC Yashi Expression G3930 4/500 GB W10Home	33 salone biblioteca
5.681	PC Yashi Expression I3 7100 4/500 GB W10 Pro	33 salone biblioteca
5.682	PC Yashi Expression I3 7100 4/500 GB W10 Pro	33 salone biblioteca
5.683	PC Yashi Expression I5 7400 8/1 TB W10 Pro	33 salone biblioteca
5.697	Carrello libri	33 salone biblioteca
5.720	Yashi Barcode Reader USB With stand (Lettore codici a barre)	36 ufficio biblioteca
5.722	UMIDIFICATORE PER LA BIBLIOTECA COMUNALE	33 salone biblioteca

5.812	MACCHINA DA CAFFE' ARIETE	36 ufficio biblioteca
5.815	ESPOSITORE Library tobook monofronte	33 salone biblioteca
5.816	ESPOSITORE Library tobook monofronte	33 salone biblioteca
5.817	ESPOSITORE Library tobook monofronte	33 salone biblioteca
5.818	pannello jolly doppio con libri di fascia	33 salone biblioteca
5.834	Microfono Rode Lavalier con Filtro anti-pop (dono prot 14061 del 27/10/2021 dalla Fondazione ECM)	33 salone biblioteca
5.835	Microfono ADP 74275 Blue Yeti Studio (dono prot 14061 del 27/10/2021 dalla Fondazione ECM)	33 salone biblioteca
5.836	Notebook Lenovo ThingBook 15 G2 (dono prot 14061 del 27/10/2021 dalla Fondazione ECM)	33 salone biblioteca
5.837	Lenovo USB - C MINI DOCK EU (dono prot 14061 del 27/10/2021 dalla Fondazione ECM)	33 salone biblioteca
5.850	FORNITURA E SERVIZIO ASSISTENZA WATCHGUARD	36 ufficio biblioteca
5.870	Plastificatrice Spectra A3	36 ufficio biblioteca
Totali		

Comune di Torre Pellice

Codice	Descrizione	Ubicazione	Matricola
4.181	Scaffale- struttura:scaffalatura - modello:monnalisa col.nero - note: fornitore: primo lara ft. 86/06 - dimensioni: 300*30*200	82 biblioteca delle Resistenze "Carlo Levi"	
4.182	Scaffale- struttura:scaffalatura - modello:monnalisa col.nero - note: fornitore: primo lara ft. 86/06 - dimensioni: 200*30*200	82 biblioteca delle Resistenze "Carlo Levi"	
4.183	Scaffale- struttura:scaffalatura - modello:monnalisa col.nero - note: fornitore: primo lara ft. 86/06 - dimensioni: 200*30*200	82 biblioteca delle Resistenze "Carlo Levi"	
4.184	Scaffale- struttura:scaffalatura - modello:monnalisa col.nero - note: fornitore: primo lara ft. 86/06 - dimensioni: 200*30*200	82 biblioteca delle Resistenze "Carlo Levi"	
4.185	Scaffale- struttura:scaffalatura - modello:monnalisa col.nero - note: fornitore: primo lara ft. 86/06 - dimensioni: 200*30*200	82 biblioteca delle Resistenze "Carlo Levi"	
4.186	Armadio- struttura:con ante in vetro - modello:maniglia cromata - note: fornitore: primo lara ft. 86/06 - dimensioni: 90*46*210	82 biblioteca delle Resistenze "Carlo Levi"	
4.187	Armadio- struttura:con ante in vetro - modello:maniglia cromata - note: fornitore: primo lara ft. 86/06 - dimensioni: 90*46*210	82 biblioteca delle Resistenze "Carlo Levi"	
4.188	Tavolo in metallo- struttura:con piano grigio - modello:linea kompas - note: fornitore: primo lara ft. 86/06 - dimensioni: 120*80	82 biblioteca delle Resistenze "Carlo Levi"	
4.189	Tavolo in metallo- struttura:con piano grigio - modello:linea kompas - note: fornitore: primo lara ft. 86/06 - dimensioni: 120*80	82 biblioteca delle Resistenze "Carlo Levi"	
4.190	Tavolo in metallo- struttura:con piano grigio - modello:linea kompas - note: fornitore: primo lara ft. 86/06 - dimensioni: 120*80	82 biblioteca delle Resistenze "Carlo Levi"	
4.191	Tavolo in metallo- struttura:con piano grigio - modello:linea kompas - note: fornitore: primo lara ft. 86/06 - dimensioni: 120*80	82 biblioteca delle Resistenze "Carlo Levi"	
4.192	Tavolo in metallo- struttura:con piano grigio - modello:linea kompas - note: fornitore: primo lara ft. 86/06 - dimensioni: 120*80	82 biblioteca delle Resistenze "Carlo Levi"	
4.193	Tavolo in metallo- struttura:con piano grigio - modello:linea kompas - note: fornitore: primo lara ft. 86/06 - dimensioni: 120*80	82 biblioteca delle Resistenze "Carlo Levi"	
4.194	Cassettiera- struttura:3 cassetti e ruote - modello:linea kompas - note: fornitore: primo lara ft. 86/06 - dimensioni:	82 biblioteca delle Resistenze "Carlo Levi"	

4.231	Sedia in metallo- struttura:telaio in metallo argento - modello:pieghevole - note: fornitore: primo lara ft. 86/06 - dimensioni: scocca nera	82 biblioteca delle Resistenze "Carlo Levi"	
4.232	Sedia in metallo- struttura:telaio in metallo argento - modello:pieghevole - note: fornitore: primo lara ft. 86/06 - dimensioni: scocca nera	82 biblioteca delle Resistenze "Carlo Levi"	
4.233	Sedia in metallo- struttura:telaio in metallo argento - modello:pieghevole - note: fornitore: primo lara ft. 86/06 - dimensioni: scocca nera	82 biblioteca delle Resistenze "Carlo Levi"	
4.234	Sedia in metallo- struttura:telaio in metallo argento - modello:pieghevole - note: fornitore: primo lara ft. 86/06 - dimensioni: scocca nera	82 biblioteca delle Resistenze "Carlo Levi"	
4.235	Sedia in metallo- struttura:telaio in metallo argento - modello:pieghevole - note: fornitore: primo lara ft. 86/06 - dimensioni: scocca nera	82 biblioteca delle Resistenze "Carlo Levi"	
4.236	Sedia in metallo- struttura:telaio in metallo argento - modello:pieghevole - note: fornitore: primo lara ft. 86/06 - dimensioni: scocca nera	82 biblioteca delle Resistenze "Carlo Levi"	
4.237	Sedia in metallo- struttura:telaio in metallo argento - modello:pieghevole - note: fornitore: primo lara ft. 86/06 - dimensioni: scocca nera	82 biblioteca delle Resistenze "Carlo Levi"	
4.238	Sedia in metallo- struttura:telaio in metallo argento - modello:pieghevole - note: fornitore: primo lara ft. 86/06 - dimensioni: scocca nera	82 biblioteca delle Resistenze "Carlo Levi"	
4.239	Sedia ergonomica- struttura:scocca grigia - modello:mod. grey - note: fornitore: primo lara ft. 86/06 - dimensioni:	82 biblioteca delle Resistenze "Carlo Levi"	
4.240	Mobile in metallo- struttura: porta pc - modello:linea socrate - note: fornitore: primo lara ft. 86/06 - dimensioni:	82 biblioteca delle Resistenze "Carlo Levi"	
4.241	Mobile in metallo- struttura: porta pc - modello:linea socrate - note: fornitore: primo lara ft. 86/06 - dimensioni:	82 biblioteca delle Resistenze "Carlo Levi"	
4.245	Accessori per computer scanner- struttura:a colori - modello:perfection - note: fornitore: visocom ft.2227/06 - dimensioni:	82 biblioteca delle Resistenze "Carlo Levi"	
4.250	Schermo- struttura: - modello:da parete - note: fornitore: pellegrin roberta ft. 07/06 - dimensioni: 240*200	82 biblioteca delle Resistenze "Carlo Levi"	
4.571	Schedario in metallo- struttura:classificatore con - modello:divisori interni - note: fornitore: primo lara ft. 62/07 - dimensioni:	82 biblioteca delle Resistenze "Carlo Levi"	
4.622	Fotocopiatrice Kiocera km 1635 - fornitore: Visocom srl ft. 2428/2008 -	82 biblioteca delle Resistenze "Carlo Levi"	
4.623	Computer monoutente con programmi e monitor - modello: Activa n200 - fornitore: Visocom srl ft. 2428/2008 -	82 biblioteca delle Resistenze "Carlo Levi"	
4.625	Stampante - modello: Oki c3450n - fornitore: Visocom srl ft. 2428/2008 -	82 biblioteca delle Resistenze "Carlo Levi"	
4.626	Stampante - modello: Oki c3450n - fornitore: Visocom srl ft. 2428/2008	82 biblioteca delle Resistenze "Carlo Levi"	
4.801	Materiale espositivo- struttura:n. 6 magazzini con matrici - fornitore: erika capello	82 biblioteca delle Resistenze "Carlo Levi"	
4.802	Materiale espositivo - modello:porta magazzini - fornitore: erika capello	82 biblioteca delle Resistenze "Carlo Levi"	

4.803	Materiale espositivo ed accessori vari per linotype - struttura:misurine, - modello:portamisurine - fornitore: erika capello	82 biblioteca delle Resistenze "Carlo Levi"	
4.804	Materiale espositivo spaziatori - struttura:cassettera in legno - modello:con caratteri e - fornitore: erika capello	82 biblioteca delle Resistenze "Carlo Levi"	
4.805	Materiale espositivo legno e piombo - struttura:cassettera in ferro - modello:con caratteri in - fornitore: erika capello - dimensioni:	82 biblioteca delle Resistenze "Carlo Levi"	
4.806	Materiale espositivo- struttura:mobilita marginatura - modello:con margini vari - note: fornitore: erika capello - dimensioni:	82 biblioteca delle Resistenze "Carlo Levi"	
4.807	Materiale espositivocordonare e forare - struttura:materiale vario - modello:per stampare, - note: fornitore: erika capello - dimensioni:	82 biblioteca delle Resistenze "Carlo Levi"	
4.808	Materiale espositivo- struttura:3 cassette - modello:con filetti ottone - note: fornitore: erika capello - dimensioni:	82 biblioteca delle Resistenze "Carlo Levi"	
4.809	Materiale espositivo- struttura: - modello:inchiostratori vari - note: fornitore: erika capello - dimensioni:	82 biblioteca delle Resistenze "Carlo Levi"	
4.810	Materiale espositivovantaggi - tipometri - struttura:2 compositori, - modello:chiavette e telai - note: fornitore: erika capello - dimensioni:	82 biblioteca delle Resistenze "Carlo Levi"	
4.811	Materiale espositivo- struttura:20 kg piombo pulito - modello:e lingotto - note: fornitore: erika capello - dimensioni:	82 biblioteca delle Resistenze "Carlo Levi"	
4.812	Materiale espositivo- struttura: - modello: matrici fuoritastiera - note: fornitore: erika capello - dimensioni:	82 biblioteca delle Resistenze "Carlo Levi"	
4.813	Materiale espositivo- struttura:stampi floreali - modello:caratteri in legno - note: fornitore: erika capello - dimensioni:	82 biblioteca delle Resistenze "Carlo Levi"	
4.814	Materiale espositivo+ 2 rulli nuovi - struttura:linotype - modello:heidelberg - note: fornitore: erika capello - dimensioni:	82 biblioteca delle Resistenze "Carlo Levi"	
4.893	Macchinari, apparecchi, attrez1 casset.con caratteri in piombo, macchina per clichè vari simboli, cornici, pellicole - struttura:lotto attrezz. per tipografia - modello:n.4magazz.con matrici - note: fornitore: erika cap	82 biblioteca delle Resistenze "Carlo Levi"	
4.929	Scaffale per riviste dono anni - struttura:in acciaio - modello:ripiani in lamiera forata - fornitore: self di osasco - dimensioni: cm.290x40x111	82 biblioteca delle Resistenze "Carlo Levi"	
4.945	Videoproiettore con altoparlanti sony srsd211 - struttura:con supporto a soffitto - modello:optoma es522 - fornitore: heaven sound ft. 22/2010	82 biblioteca delle Resistenze "Carlo Levi"	
5.408	Scaffalatura in metallo con ripiani microforati - fornitore Non Solo Ufficio ft. 4/13	82 biblioteca delle Resistenze "Carlo Levi"	

5.409	Scaffalatura in metallo con ripiani microforati - fornitore Non Solo Ufficio ft. 4/13	82 biblioteca delle Resistenze "Carlo Levi"	
5.410	Scaffalatura in metallo con ripiani microforati - fornitore Non Solo Ufficio ft. 4/13	82 biblioteca delle Resistenze "Carlo Levi"	
5.411	Targa in plexiglass trasparente cm 30x20 - fornitore Non Solo Ufficio ft. 4/13	82 biblioteca delle Resistenze "Carlo Levi"	
5.412	Targa in plexiglass trasparente cm 30x20 - fornitore Pubbliese snc ft. 450/13	82 biblioteca delle Resistenze "Carlo Levi"	
5.621	Lotto di n. 40 DVD titolo "Videoenciclopedia del terzo Reich"	82 biblioteca delle Resistenze "Carlo Levi"	
Totale			

rnato al 30/09/2024

Comune di Torre Pellice

Codice	Descrizione	Ubicazione	Matricola
741	Accessori per computer scanner- struttura: - modello:acer scan - note: - dimensioni:	37 galleria d'arte contemporanea	
771	Scaffale in legno- struttura: - modello: - note: - dimensioni: 127/27/210	37 galleria d'arte contemporanea	
772	Scaffale in legno- struttura: - modello: - note: - dimensioni: 127/27/210	37 galleria d'arte contemporanea	
773	Scrivania in formica- struttura: - modello: - note: - dimensioni: 80*76*280	37 galleria d'arte contemporanea	
774	Estintore in polvere- struttura: - modello: - note: - dimensioni: 6 kg	37 galleria d'arte contemporanea	
1.763	Estintore in polvere- struttura: - modello: - note: - dimensioni: 6 kg	37 galleria d'arte contemporanea	
1.764	Scrivania in formica- struttura: - modello: - note: - dimensioni: 80*76*280	37 galleria d'arte contemporanea	
2.710	Quadro"sole" - struttura: - modello: - note: "levrero beppe" - dimensioni: 87/67	37 galleria d'arte contemporanea	
2.712	Quadromario marchiando "nel bosco 1985" - struttura: - modello:tempera su carta - note: - dimensioni: 74/54	37 galleria d'arte contemporanea	
2.713	Quadrostudio per una caduta - struttura: - modello:carbone-inchiostro-lume - note: "piro leddi" - dimensioni: 74/54	37 galleria d'arte contemporanea	
2.714	Quadro lastrapatarcec iva - "infinito" - struttura: - modello: - note: - dimensioni: 86/66	37 galleria d'arte contemporanea	
2.715	Quadro"giuliano carlo" - struttura: - modello: - note: - dimensioni: 60*100	37 galleria d'arte contemporanea	
2.716	Quadro"il profeta e la montagna - in memoria di ernesto maggioni" - struttura:il profeta e - modello:la montagna - note: autore mesciulam plinio - dimensioni: 73*93	37 galleria d'arte contemporanea	
2.726	Quadro fotografia"frontespizio della bibbia di diodati" - modello:mauro raffini - note: '84	37 galleria d'arte contemporanea	
2.727	Quadro fotografia"angrogna: ghiésa de la tana" - modello:mauro raffini - note: '94 -	37 galleria d'arte contemporanea	

2.728	Quadro fotografia"luserna san giovanni: la gianavella" - struttura: - modello:mauro raffini - note: '98 - dimensioni:	37 galleria d'arte contemporanea	
2.729	Quadro fotografia"luserna san giovanni: - struttura: - modello:mauro raffini - note: i fuochi del 17 febbraio" '84 - dimensioni:	37 galleria d'arte contemporanea	
2.730	Quadro fotografia"bobbio pellice:i fuochi del 17 febbraio e - struttura: - modello:mauro raffini - note: il monumento di sibaud" '84 - dimensioni:	37 galleria d'arte contemporanea	
2.731	Quadro fotografia'angrogn: scuola-museo degli odin-bertot" - struttura: - modello:mauro raffini - note: '84 - dimensioni:	37 galleria d'arte contemporanea	
2.732	Quadro fotografia'torre pellice: lo storico teofilo pons - struttura: - modello:mauro raffini - note: nello studio ai coppieri" '84 - dimensioni:	37 galleria d'arte contemporanea	
2.733	Scultura "Costruzione" - - note: Franco Garelli -	37 galleria d'arte contemporanea	
2.734	Quadro fotografia'pomaretto: la sfilata in costume del 17 febbraio" - struttura: - modello:mauro raffini '84 - note: '84 - dimensioni:	37 galleria d'arte contemporanea	
2.735	Quadro fotografia'pomaretto: la sfilata in costume del 17 febbraio" - struttura: - modello:mauro raffini - note: '84 - dimensioni:	37 galleria d'arte contemporanea	
2.736	Quadro fotografia'pomaretto: ragazza in costume alla sfilata - struttura: - modello:mauro raffini - note: del 17 febbraio" '84 - dimensioni:	37 galleria d'arte contemporanea	
2.737	Quadro fotografia'autoritratto nel coulege dei barba - struttura: - modello:mauro raffini - note: a pradeltorno" '84 - dimensioni:	37 galleria d'arte contemporanea	
2.738	Quadro fotografia21 " ombrelli e parasole" - struttura: - modello:gabriella peyrot - note: - dimensioni:	37 galleria d'arte contemporanea	
2.739	Quadro fotografia22 "ombrelli e parasole" - struttura: - modello:gabriella peyrot note: - dimensioni:	37 galleria d'arte contemporanea	
2.740	Quadro fotografia23 "ombrelli e parasole" - struttura: - modello:gabriella peyrot - note: - dimensioni:	37 galleria d'arte contemporanea	
2.741	Quadro fotografia24 "ombrelli e parasole" - struttura: - modello:gabriella peyrot - note: - dimensioni:	37 galleria d'arte contemporanea	
2.742	Quadro fotografia25 "ombrelli e parasole" - struttura: - modello:gabriella peyrot - note: - dimensioni:	37 galleria d'arte contemporanea	
2.743	Quadro fotografia26 "ombrelli e parasole" - struttura: - modello:gabriella peyrot - note: - dimensioni:	37 galleria d'arte contemporanea	
2.744	Quadro fotografia27 "ombrelli e parasole" - struttura: - modello:gabriella peyrot - note: - dimensioni:	37 galleria d'arte contemporanea	
2.745	Quadro fotografia28 "ombrelli e parasole" - struttura: - modello:gabriella peyrot - note: - dimensioni:	37 galleria d'arte contemporanea	

2.746	Quadro fotografia29 "ombrelli e parasole" - struttura: - modello:gabriella peyrot note: - dimensioni:	37 galleria d'arte contemporanea	
2.747	Quadro fotografia30 "ombrelli e parasole" - struttura: - modello:gabriella peyrot - note: - dimensioni:	37 galleria d'arte contemporanea	
2.748	Quadro fotografia"bacomela, luserna san giovanni" - struttura: - modello:lina cavina - note: - dimensioni:	37 galleria d'arte contemporanea	
2.749	Quadro fotografia"vicolo di luserna alta" - struttura: - modello:lina cavina - note: '88 - dimensioni:	37 galleria d'arte contemporanea	
2.750	Quadro fotografia"antica strada orefici, luserna alta" - struttura: - modello:lina cavina - note: '88 - dimensioni:	37 galleria d'arte contemporanea	
2.751	Quadro fotografia"flipot, interno" - struttura: - modello:lina cavina - note: '88 - dimensioni:	37 galleria d'arte contemporanea	
2.752	Quadro fotografia"morte di un maiale" - struttura: - modello:lina cavina - note: '84 - dimensioni:	37 galleria d'arte contemporanea	
2.753	Quadro fotografia"robin, omaggio a gino balzola" - struttura: - modello:lina cavina - note: '84 - dimensioni:	37 galleria d'arte contemporanea	
2.754	Quadro fotografia"salita al pascolo, valle carbonieri" - struttura: - modello:lina cavina - note: '86 - dimensioni:	37 galleria d'arte contemporanea	
2.755	Quadro fotografia41 "torrente di ghiaccio, giacciard" - struttura: - modello:lina cavina - note: - dimensioni:	37 galleria d'arte contemporanea	
2.756	Quadro fotografia"la mungitura, pra del torno" - struttura: - modello:lina cavina - note: '90 - dimensioni:	37 galleria d'arte contemporanea	
2.757	Quadro fotografia"l'albero, luserna" - struttura: - modello:lina cavina - note: '88 - dimensioni:	37 galleria d'arte contemporanea	
2.758	Quadro fotografia"trame del cielo, 4, torre pellice" - struttura: - modello:lina cavina - note: '87 - dimensioni:	37 galleria d'arte contemporanea	
2.759	Quadro fotografia"finestre, 3" - struttura: - modello:lina cavina - note: '89 - dimensioni:	37 galleria d'arte contemporanea	
2.760	Quadro fotografia"arazzo, luserna" - struttura: - modello:lina cavina - note: '86 - dimensioni:	37 galleria d'arte contemporanea	
2.761	Quadro fotografia"ester goss" - struttura: - modello:daniele musso - note: - dimensioni:	37 galleria d'arte contemporanea	
2.762	Quadro fotografia"ernestina pellegrin" - struttura: - modello:daniele musso - note: - dimensioni:	37 galleria d'arte contemporanea	
2.763	Quadro fotografia"timoteo garnier" - struttura: - modello:daniele musso - note: - dimensioni:	37 galleria d'arte contemporanea	

2.764	Quadro fotografia"suor ermellina pons" - struttura: - modello:daniele musso - note: - dimensioni:	37 galleria d'arte contemporanea	
2.765	Quadro fotografia"silvio pellegrin" - struttura: - modello:daniele musso - note: - dimensioni:	37 galleria d'arte contemporanea	
2.766	Quadro fotografia"susanna michelin" - struttura: - modello:daniele musso - note: - dimensioni:	37 galleria d'arte contemporanea	
2.767	Quadro fotografia"guido buffa" - struttura: - modello:daniele musso - note: - dimensioni:	37 galleria d'arte contemporanea	
2.768	Quadro fotografia"osvaldo coisson" - struttura: - modello:daniele musso - note: - dimensioni:	37 galleria d'arte contemporanea	
2.769	Quadro fotografia"franco davite" - struttura: - modello:daniele musso - note: - dimensioni:	37 galleria d'arte contemporanea	
2.770	Quadro fotografia"maria pontet" - struttura: - modello:daniele musso - note: - dimensioni:	37 galleria d'arte contemporanea	
2.771	Quadro fotografia"alfredo janavel" - struttura: - modello:daniele musso - note: - dimensioni:	37 galleria d'arte contemporanea	
2.772	Quadro fotografia"carlo alberto morel" - struttura: - modello:daniele musso - note: - dimensioni:	37 galleria d'arte contemporanea	
2.773	Quadro disegno"ritratto del pittore scropo" - struttura: - modello:disegno su carta - note: ermanno politi - dimensioni: 39*27,5	37 galleria d'arte contemporanea	
2.774	Quadro"emozioni" '63" - "davide peiretti" - struttura: - modello:mista su carta - note: - dimensioni: 70*85	37 galleria d'arte contemporanea	
2.775	Quadro"forme, tracce, segni " - struttura: - modello:polimaterico '88 - note: walter accigliaro - dimensioni: 120*80	37 galleria d'arte contemporanea	
2.776	Quadro"s.t. " '85 - laura avondoglio - struttura: - modello:olio su carta - note: - dimensioni: 50*70	37 galleria d'arte contemporanea	
2.777	Quadro"dittico d 002-6-29" - dino arnese - struttura: - modello:mista - note: - dimensioni: 50*70	37 galleria d'arte contemporanea	
2.778	Quadro"torre pellice ' 61" - "nino aimone" - struttura: - modello:olio su tela - note: - dimensioni: 50*70	37 galleria d'arte contemporanea	
2.779	Quadro"two girls with big candies '84" - - struttura: - modello:pastello su carta - note: "franco assetto" - dimensioni: 70*50	37 galleria d'arte contemporanea	
2.780	Quadro"studio di paesaggio" '80 - struttura: - modello:mista - note: "giorgio auneddu" - dimensioni: 30*20	37 galleria d'arte contemporanea	
2.781	Quadro"s.t." - "giorgio alaimo" - struttura: - modello:grafite su carta - note: - dimensioni: 35*45	37 galleria d'arte contemporanea	

2.782	Quadro"differente '81" - - struttura: - modello:mista - note: "dino arnese" - dimensioni: 35*50	37 galleria d'arte contemporanea	
2.783	Quadro"forma bianca su ..." - - struttura: - modello:olio su tela - note: "nino aimone" - dimensioni: 50*50	37 galleria d'arte contemporanea	
2.784	Quadro"articolazione segnica" - struttura: - modello: lana/cartone '75 - note: "sergio agosti" - dimensioni: 80*100	37 galleria d'arte contemporanea	
2.785	Quadro"il vero consumo" - - struttura: - modello:olio su tela - note: "c.aurelio" - dimensioni: 105*75	37 galleria d'arte contemporanea	
2.786	Quadro"contrasti continui" - struttura: - modello:acrilico - note: "paolo aggio" - dimensioni: 80*80	37 galleria d'arte contemporanea	
2.787	Quadro"studio '67" - - struttura: - modello:olio su cartone - note: "enrico allimandi" - dimensioni: 35*45	37 galleria d'arte contemporanea	
2.788	Quadro"costruzione antagonista positiva" '82 - struttura: - modello:vernice su tela - note: "vinicio berti" - dimensioni: 70*100	37 galleria d'arte contemporanea	
2.789	Quadro"progetto per papa burno i°" - struttura: - modello:mista - note: "antonio bruno" - dimensioni: 50*50	37 galleria d'arte contemporanea	
2.790	Quadro"studio 1 '74" - - struttura: - modello:carboncino su carta - note: "vincenzo balena" - dimensioni: 50*70	37 galleria d'arte contemporanea	
2.791	Quadro"autobiografia '75" - struttura: - modello:mista - note: "ezio bersezio" - dimensioni: 50*70	37 galleria d'arte contemporanea	
2.792	Quadro"l'ultima notte di thule" '69 - struttura: - modello:inchiostro su carta - note: "ezio bersezio" - dimensioni: 60*50	37 galleria d'arte contemporanea	
2.793	Quadro"s.t. '81" - - struttura: - modello:mista - note: "mauro benetti" - dimensioni: 80*60	37 galleria d'arte contemporanea	
2.794	Quadro"costiera amalfitana" '68 - struttura: - modello:olio su tela - note: "giuseppe bercetti " - dimensioni: 70*50	37 galleria d'arte contemporanea	
2.795	Quadro"germinazione '83" - - struttura: - modello:mista - note: "vittorio boggeri " - dimensioni: 70*50	37 galleria d'arte contemporanea	
2.796	Quadro"e/5/74" - "emma badellino " - struttura: - modello:pastello su carta - note: - dimensioni: 40*40	37 galleria d'arte contemporanea	
2.797	Quadro"variazione sul tema..." - - struttura: - modello:collage su cartoncino - note: "dino bedino " - dimensioni: 40*30	37 galleria d'arte contemporanea	
2.798	Quadro"figura '45" - "franco costa " - struttura: - modello:tempera su carta - note: - dimensioni: 70*50	37 galleria d'arte contemporanea	
2.799	Quadro"s.t. '77" - "lucio bulgarelli " - struttura: - modello:olio su carta - note: - dimensioni: 80*100	37 galleria d'arte contemporanea	

2.800	Quadro"frammento '84" - struttura: - modello:mista - note: "renato brazzani " - dimensioni: 90*90	37 galleria d'arte contemporanea
2.801	Quadro"collage n° 4 '84" - - struttura: - modello:collage - note: "renato barisani" - dimensioni: 50*70	37 galleria d'arte contemporanea
2.802	Quadro"studio per le esche" - - struttura: - modello:olio su tela '94 - note: "ermanno barovero" - dimensioni: 100*70	37 galleria d'arte contemporanea
2.803	Quadro"raramente l'arte perfezione" - '77 - struttura: - modello:carte - note: "mauro benetti" - dimensioni: 50*70	37 galleria d'arte contemporanea
2.804	Quadro"studio per corpo plastico" - struttura: - modello:mista - note: "piero bolla" - dimensioni: 80*80	37 galleria d'arte contemporanea
2.805	Quadro"mappamondo" '60 - struttura: - modello:mista - note: "piero bolla - dimensioni: 75*75	37 galleria d'arte contemporanea
2.806	Quadro"volo del falco" '89" - struttura: - modello:acrilico - note: "sandro beltramo" - dimensioni: 55*35	37 galleria d'arte contemporanea
2.807	Quadro"metamorfosi '68" - - struttura: - modello:matite colorate - note: "fernando bibollet" - dimensioni:	37 galleria d'arte contemporanea
2.808	Quadro"paese alpino '61" - - struttura: - modello:olio su tela - note: "daphne casorati" - dimensioni: 55*45	37 galleria d'arte contemporanea
2.809	Quadro"cielo su carrozze" - - struttura: - modello:nitro - note: "antonio carena" - dimensioni: 100*100	37 galleria d'arte contemporanea
2.810	Quadro"p" come pubblicita' '74 - struttura: - modello:nitro - note: "antonio carena" - dimensioni: 100*100	37 galleria d'arte contemporanea
2.811	Quadro"pensare paesaggio iv..." - - struttura: - modello:mista - note: "antonio carena" - dimensioni: 100*100	37 galleria d'arte contemporanea
2.812	Quadro"l'incendio di rimini....." - struttura: - modello:olio su tela - note: "francesco caiazzo" - dimensioni: 70*50	37 galleria d'arte contemporanea
2.813	Quadro"budda '89" - "sandro beltramo" - struttura: - modello:acrilico - note: - dimensioni: 55*75	37 galleria d'arte contemporanea
2.814	Quadro"s.t. '65" - "vittorio cavicchioni" - struttura: - modello:tempera su carta note: - dimensioni: 35*40	37 galleria d'arte contemporanea
2.815	Quadro"torre pellice '61/62" - struttura: - modello:olio su tela - note: "mauro chessa" - dimensioni: 70*50	37 galleria d'arte contemporanea
2.816	Quadro"campagna" - struttura: - modello:olio su tela - note: "romano campagnoli" - dimensioni: 70*50	37 galleria d'arte contemporanea
2.817	Quadro"appunti per summa theologica" - struttura: - modello:acrilico su tela - note: "lucio cabutti" - dimensioni: 60*80	37 galleria d'arte contemporanea

2.818	Quadro"s.t. '69." - "riccardo cordero" - struttura: - modello:aerografo - note: - dimensioni: 50*70	37 galleria d'arte contemporanea
2.819	Quadro"trama '84" - "sergio cena" - struttura: - modello:mista - note: - dimensioni: 55*75	37 galleria d'arte contemporanea
2.820	Quadro"figura '45" - - struttura: - modello:olio su tela - note: "franco costa" - dimensioni: 50*70	37 galleria d'arte contemporanea
2.821	Quadro"contagio da tifo " - struttura: - modello:mista - note: "mimmo conenna" - dimensioni: 65*50	37 galleria d'arte contemporanea
2.822	Quadro"studio per i segni e le pietre" - struttura: - modello:mista - note: "giovanni calcagno" - dimensioni: 70*100	37 galleria d'arte contemporanea
2.823	Quadro"un attimo prima '82." - "chevrier" - struttura: - modello:tempera su tela - note: - dimensioni: 80*90	37 galleria d'arte contemporanea
2.824	Quadro"paesaggio cosmico '50" - - struttura: - modello:mista - note: "franco costa" - dimensioni: 60*80	37 galleria d'arte contemporanea
2.825	Quadro"nodo parlato '76" - - struttura: - modello:mista - note: "romano campagnoli" - dimensioni: 40*50	37 galleria d'arte contemporanea
2.826	Quadro"la mamma del garibaldino" - struttura: - modello:olio su tela - note: "eugenio comencini" - dimensioni: 10*15	37 galleria d'arte contemporanea
2.827	Quadro"trucioli '56" - "luca crippa" - struttura: - modello:acquerello su carta - note: - dimensioni: 35*45	37 galleria d'arte contemporanea
2.828	Quadro"musical pioner '72" - - struttura: - modello:olio su tela - note: "eugenio comencini" - dimensioni: 50*70	37 galleria d'arte contemporanea
2.829	Quadro"compiti in classe" - struttura: - modello:inchiostro su carta - note: "ugo castagnotto" - dimensioni: 35*45	37 galleria d'arte contemporanea
2.830	Quadro"prime nevi a bobbio pellice" - struttura: - modello:olio su compensato - note: "giosue' calierno" - dimensioni: 40*50	37 galleria d'arte contemporanea
2.831	Quadro"principio e fine del cerchio" - struttura: - modello:china su carta - note: "gigliola carretti" - dimensioni: 80*30	37 galleria d'arte contemporanea
2.832	Quadro"s.t. '62." - "gabriel cena" - struttura: - modello:monotipo tecnica m. - note: - dimensioni: 50*70	37 galleria d'arte contemporanea
2.833	Quadro"dopo bobbio '79" -- struttura: - modello:olio su tela - note: "eugenio comencini" - dimensioni: 70*70	37 galleria d'arte contemporanea
2.834	Quadro"fontana a torre p.." '59 - struttura: - modello: - note: "mario calandri" - dimensioni: 70*50	37 galleria d'arte contemporanea
2.835	Quadro"visione su torre pellice '61" - struttura: - modello:olio su tela - note: "edgardo corbelli" - dimensioni: 70*50	37 galleria d'arte contemporanea

2.836	Quadro"paesaggio alla sea" - '60 - struttura: - modello:olio su tela - note: "giliola carretti" - dimensioni: 50*70	37 galleria d'arte contemporanea	
2.837	Quadro"monti a torre pellice ..." '60 - struttura: - modello:olio su tela - note: "francesco casorati" - dimensioni: 70*50	37 galleria d'arte contemporanea	
2.838	Quadro"torre pellice '61." - - struttura: - modello:olio su tela - note: "francesco caiazzo" - dimensioni: 50*70	37 galleria d'arte contemporanea	
2.839	Quadro"fontana a torre pellice '64" - - struttura: - modello:olio su tela - note: "piero bolla" - dimensioni: 50*70	37 galleria d'arte contemporanea	
2.840	Quadro"interno sacro" - - struttura: - modello:pastello su carta '63 - note: "riccardo chicco" - dimensioni: 70*50	37 galleria d'arte contemporanea	
2.841	Quadro"zeichen der zeit" - - struttura: - modello: - note: "laura castagno" - dimensioni: 70*70	37 galleria d'arte contemporanea	
2.842	Quadro"suicidio" - struttura: - modello:mista - note: "giorgio ciamporcelo" - dimensioni: 50*70	37 galleria d'arte contemporanea	
2.843	Quadro"flusso continuo '75" - struttura: - modello:olio su tela - note: "federico chiales" - dimensioni: 70*80	37 galleria d'arte contemporanea	
2.844	Quadro"s.t. '79" - "chiarenza" - struttura: - modello:mista - note: - dimensioni: 50*70	37 galleria d'arte contemporanea	
2.845	Quadro"vibrazioni '79" - - struttura: - modello:pastello su carta - note: "gianni calcagno" - dimensioni: 50*70	37 galleria d'arte contemporanea	
2.846	Quadro"reale virtuale '83" - - struttura: - modello:mista - note: "michelangelo conte" - dimensioni: 20*45	37 galleria d'arte contemporanea	
2.847	Quadro"segno '78" - "nino conterosito" - struttura: - modello:grafite/carboncino - note: - dimensioni: 110*35	37 galleria d'arte contemporanea	
2.848	Quadro"s.t. '65" - "vittorio cavicchioni" - struttura: - modello:mista su carta - note: - dimensioni: 35*30	37 galleria d'arte contemporanea	
2.849	Quadro"direzione dei venti" - "aldo conti" - struttura: - modello:china su carta '63 - note: - dimensioni: 60*65	37 galleria d'arte contemporanea	
2.850	Quadro"punti nello spazio" - - struttura: - modello:tempera su carta '76 - note: "giliola carretti" - dimensioni: 75*75	37 galleria d'arte contemporanea	
2.851	Quadro"il pescatore '74" - - struttura: - modello:olio su tela - note: "francesco casorati" - dimensioni: 100*70	37 galleria d'arte contemporanea	
2.852	Quadro"poeme luberon" - "sergio cena" - struttura: - modello:mista - note: - dimensioni: 50*70	37 galleria d'arte contemporanea	
2.853	Quadro"mademoiselle claude b." - - struttura: - modello:olio su tela '75 - note: "edgardo corbelli" - dimensioni: 50*60	37 galleria d'arte contemporanea	

2.854	Quadro"paesaggio langarolo" - - struttura: - modello:olio su masonite '76 - note: "aldo castagno" - dimensioni: 40*30	37 galleria d'arte contemporanea	
2.855	Quadro"composizione '62" - - struttura: - modello:mista su carta - note: "mario d'adda" - dimensioni: 25*35	37 galleria d'arte contemporanea	
2.856	Quadro"s.t. '63" - "beppe de valle" - struttura: - modello:pastello/tempera - note: - dimensioni: 60*50	37 galleria d'arte contemporanea	
2.857	Quadro"fisiognomica di un progetto" - struttura: - modello:disegno su carta - note: "fulvio donora" - - dimensioni: 40*55	37 galleria d'arte contemporanea	
2.858	Quadro"cattivello '77" - struttura: - modello:pastello su carta - note: "marcello diotallevi" - dimensioni: 50*70	37 galleria d'arte contemporanea	
2.859	Quadro"darkness '83" - "beppe de valle" - struttura: - modello:penna su carta - note: - dimensioni: 70*100	37 galleria d'arte contemporanea	
2.860	Quadro"montanaro '61" - "guido de bonis" - struttura: - modello:pastello su carta - note: - dimensioni: 50*70	37 galleria d'arte contemporanea	
2.861	Quadro"flano di filo-flano di segno" - - struttura: - modello:mista - note: "enzo carioti" - dimensioni: 50*70	37 galleria d'arte contemporanea	
2.862	Quadro"flani disegnati per filo" - struttura: - modello:mista '77 - note: "enzo carioti" - dimensioni: 50*70	37 galleria d'arte contemporanea	
2.863	Quadro"natura morta '57." - - struttura: - modello:olio su tela - note: "giulio da milano" - dimensioni: 45*40	37 galleria d'arte contemporanea	
2.864	Quadro"le citta' visibili" - "gianni del bue" - struttura: - modello:mista '84 - note: - dimensioni: 60*40	37 galleria d'arte contemporanea	
2.865	Quadro"nell'anniversario dell'uccisione di ..." - - struttura: - modello:acrilico '73 - note: "gagliardino" - dimensioni: 70*90	37 galleria d'arte contemporanea	
2.866	Quadro"steccato e albero '75" - struttura: - modello:olio su tela - note: "fernando eandi" - dimensioni: 60*70	37 galleria d'arte contemporanea	
2.867	Quadro"paesaggio '64" - "ettore fico" - struttura: - modello:olio su tela - note: dimensioni: 60*50	37 galleria d'arte contemporanea	
2.868	Quadro"composizione '84" - struttura: - modello:olio su tela - note: "piero ferroggia" - dimensioni: 40*30	37 galleria d'arte contemporanea	
2.869	Quadro"acque: ricerca 2 '77" - struttura: - modello:pastello su carta - note: "piero ferroggia" - dimensioni: 20*25	37 galleria d'arte contemporanea	
2.870	Quadro"composizione 16 '82" - struttura: - modello:olio su tela - note: "virgilio fontan" - dimensioni: 70*70	37 galleria d'arte contemporanea	
2.871	Quadro"alternanza statica" - struttura: - modello:tempera su tela - note: "virgilio fontan" - dimensioni: 80*80	37 galleria d'arte contemporanea	

2.872	Quadro"batteria di anemofoni" - struttura: - modello:carta su compensato '77 - note: "piero fogliati" - dimensioni: 100*60	37 galleria d'arte contemporanea	
2.873	Quadro"tre vecchiette '46" - struttura: - modello:olio su legno - note: "ruggero falangia" - dimensioni: 45*60	37 galleria d'arte contemporanea	
2.874	Quadro"colomba sul balcone" - struttura: - modello:olio su tela '57 - note: "franco francese" - dimensioni: 40*30	37 galleria d'arte contemporanea	
2.875	Quadro"s.t. " - - struttura: - modello:olio su tela - note: "giorgio griffa" - dimensioni: 70*90	37 galleria d'arte contemporanea	
2.876	Quadro"panoplia '64. " - - struttura: - modello:pasta alta - note: "gino gorza" - dimensioni: 40*110	37 galleria d'arte contemporanea	
2.877	Quadro"logogrifo '68 " - "ezio gribaudo" - struttura: - modello:mista - note: - dimensioni: 70*60	37 galleria d'arte contemporanea	
2.878	Quadro"torre pellice '59 " - struttura: - modello:carboncino su carta - note: "nicola galante" - dimensioni: 50*40	37 galleria d'arte contemporanea	
2.879	Quadro"s.t. " - "delphin green" - struttura: - modello:pastello su carta - note: - dimensioni: 50*60	37 galleria d'arte contemporanea	
2.880	Quadro"nudo " - "delphin green" - struttura: - modello:pastello su carta - note: - dimensioni: 50*70	37 galleria d'arte contemporanea	
2.881	Quadro"spiaggia nera '82 " - struttura: - modello:olio su tela - note: "fernando eandi" - dimensioni: 70*60	37 galleria d'arte contemporanea	
2.882	Quadro"primavera" '63' - "ezio gribaudo" - struttura: - modello:olio/smalto su tela - note: - dimensioni: 90*60	37 galleria d'arte contemporanea	
2.883	Quadro"s.t. '72" - "albino galvano" - struttura: - modello:mista - note: - dimensioni:	37 galleria d'arte contemporanea	
2.884	Quadro"alchimia" - "signe geiges" - struttura: - modello:olio su tela '71 - note: - dimensioni: 75*110	37 galleria d'arte contemporanea	
2.885	Quadro"progressione quadrangolare" - struttura: - modello:cartone ondulato s. '71 - note: "agostino gentile" - dimensioni: 100*100	37 galleria d'arte contemporanea	
2.886	Quadro"incontro '80." - - struttura: - modello:olio su tela - note: "tere grindatto" - dimensioni: 70*100	37 galleria d'arte contemporanea	
2.887	Quadro"pacato '54.'" - "albino galvano" - struttura: - modello:olio su tela - note: - dimensioni: 90*110	37 galleria d'arte contemporanea	
2.888	Quadro"s.t. '82." - "marco gastini" - struttura: - modello:mista - note: - dimensioni: 70*100	37 galleria d'arte contemporanea	
2.889	Quadro"s.t. '74.'" - "albino galvano" - struttura: - modello:olio su cartone te - note: - dimensioni: 60*80	37 galleria d'arte contemporanea	

2.890	Quadro"paesaggio '74" - "piero garino" - struttura: - modello:olio su masonite - note: - dimensioni: 40*50	37 galleria d'arte contemporanea
2.891	Quadro"disegno '65" - - struttura: - modello:china/tempera su carta - note: "giorgio griffa" - dimensioni: 45*65	37 galleria d'arte contemporanea
2.892	Quadro"clarinetto dispersione" '79 - struttura: - modello:grafite/tempera su... - note: "daniele gay" - dimensioni: 50*70	37 galleria d'arte contemporanea
2.893	Quadro"diagonali iperboliche" - struttura: - modello:mista - note: "franco grignani" - dimensioni: 75*75	37 galleria d'arte contemporanea
2.894	Quadro"remembrance '80" - struttura: - modello:tempera su carta - note: "attilio giardino" - dimensioni: 40*20	37 galleria d'arte contemporanea
2.895	Quadro"composizione '63" - struttura: - modello:olio su tela - note: "carlo gaiani" - dimensioni: 50*70	37 galleria d'arte contemporanea
2.897	Quadro"rilievo plastico" '76/e (ii) - struttura: - modello:rilievo su cartone - note: "antonio galdi" - dimensioni: 40*55	37 galleria d'arte contemporanea
2.898	Quadro"uno '69" - struttura: - modello:nitro - note: - "marco gastini" - dimensioni: 50*70	37 galleria d'arte contemporanea
2.899	Quadro"tronco" - struttura: - modello:disegno su carta - note: "enzo dinarich" - dimensioni: 45*65	37 galleria d'arte contemporanea
2.900	Quadro"900 studio sul retino" - - struttura: - modello:china su acetato - note: "allione e garosi" - dimensioni: 50*70	37 galleria d'arte contemporanea
2.901	Quadro"turpiloquio '75" - struttura: - modello:pennarello su carta - note: "guido giordano" - dimensioni: 50*70	37 galleria d'arte contemporanea
2.902	Quadro"indumento infantile" - struttura: - modello:disegno '75 - note: "vincenzo gatti" - dimensioni: 50*70	37 galleria d'arte contemporanea
2.903	Quadro"contrada sea" - struttura: - modello:olio su tela '63 - note: - "marco gastini" - dimensioni: 50*70	37 galleria d'arte contemporanea
2.904	Quadro"s.t." - - struttura: - modello:olio su tela '63 - note: "carlo gaiani" - dimensioni: 50*70	37 galleria d'arte contemporanea
2.905	Quadro"il castelluzzo di torre pellice '60" - - struttura: - modello:tempera forte - note: "piero garino" - dimensioni: 50*70	37 galleria d'arte contemporanea
2.906	Quadro"paesaggio alpino '63" - struttura: - modello:olio su tela - note: "giuseppe grosso" - dimensioni: 70*50	37 galleria d'arte contemporanea
2.907	Quadro"le fabbriche mazzonis '61" - struttura: - modello:mista - note: "mario gellato" - dimensioni: 70*50	37 galleria d'arte contemporanea
2.908	Quadro"s.t. '81" - struttura: - modello:mista - note: - "maurizio goldoni" - dimensioni: 45*60	37 galleria d'arte contemporanea

2.909	Quadro "sensazione '86" - struttura: - modello:mista - note: "daniela giorcelli" - dimensioni: 25*25	37 galleria d'arte contemporanea
2.910	Quadro "variazione di rumori" - struttura: - modello:carta/vetro '75 - note: "gandus" senza cornice - dimensioni: 35*50	37 galleria d'arte contemporanea
2.911	Quadro "ritmi '70." - - struttura: - modello:olio/carta su faesite - note: "franco grignani" - dimensioni: 50*50	37 galleria d'arte contemporanea
2.912	Quadro "ottantaquattro cinque too31" - struttura: - modello:rilievo plastico '94 - note: "antonio galdi" - dimensioni: 35*50	37 galleria d'arte contemporanea
2.913	Quadro "l'albero sradicato '83" - struttura: - modello:olio su masonite - note: "piero garino" - dimensioni: 40*50	37 galleria d'arte contemporanea
2.914	Quadro "peinture h '65" - struttura: - modello:olio su cartone te - note: "blaise jennaret" - dimensioni: 50*60	37 galleria d'arte contemporanea
2.915	Quadro "ritratto voluto '76" - struttura: - modello:olio su tela - note: "silvano gilardi (abacu)" - dimensioni: 50*60	37 galleria d'arte contemporanea
2.916	Quadro "s.t. '77" - struttura: - modello:morgan's su tela - note: - "marcolino gandini" - dimensioni: 70*70	37 galleria d'arte contemporanea
2.917	Quadro "linee e piani a z 273" - struttura: - modello:acciaio inox - note: - "mario mercalli" - dimensioni: 45*100	37 galleria d'arte contemporanea
2.918	Quadro "torre pellice '62" - struttura: - modello:inchiostro su carta - note: "giovanni macciotta" - dimensioni: 50*70	37 galleria d'arte contemporanea
2.919	Quadro "ikarus" - - struttura: - modello: - note: "leonardo mosso" - dimensioni: 70*70	37 galleria d'arte contemporanea
2.920	Quadro "segni '77" - struttura: - modello:matite colorate - note: - "luigi mottura" - dimensioni: 80*80	37 galleria d'arte contemporanea
2.921	Quadro "figura '58" - - struttura: - modello:olio su tela - note: "mario merz" - dimensioni: 70*100	37 galleria d'arte contemporanea
2.922	Quadro "il cielo negli occhi" - struttura: - modello:mista - note: "marco marucci" - dimensioni: 60*120	37 galleria d'arte contemporanea
2.923	Quadro "ascendente '75" - struttura: - modello:acrilico - note: - "alvaro monnini" - dimensioni: 55*65	37 galleria d'arte contemporanea
2.924	Quadro "stazione torre pellice '59" - struttura: - modello:olio su tela - note: "francesco menzio" - dimensioni: 70*50	37 galleria d'arte contemporanea
2.925	Quadro "paese '57" - - struttura: - modello:olio su tela - note: "pompilio mandelli" - dimensioni: 60*70	37 galleria d'arte contemporanea
2.926	Quadro "curva di whitney ecc." - struttura: - modello:mista - note: "paola levi montalcini" - dimensioni: 100*100	37 galleria d'arte contemporanea

2.927	Quadro"natura morta '50" - struttura: - modello:olio su tela - note: "carlo levi" - dimensioni: 40*70	37 galleria d'arte contemporanea
2.928	Quadro"ricercare '85" - struttura: - modello:acquerello su carta - note: "arrigo lora totino" - dimensioni: 35*50	37 galleria d'arte contemporanea
2.929	Quadro"insula non reperta " - struttura: - modello:serigrafia - note: "g. lo prestii" - dimensioni: 35*45	37 galleria d'arte contemporanea
2.930	Quadro"s.t. '72" - struttura: - modello:china su carta - note: - "g. lo prestii" - dimensioni: 20*45	37 galleria d'arte contemporanea
2.931	Quadro"s.t. '76" - - struttura: - modello:mista - note: "nino lupica" - dimensioni: 85*55	37 galleria d'arte contemporanea
2.932	Quadro"pittura (colori lunari)" - struttura: - modello:olio su tela - note: "angelo moggia" - dimensioni: 50*60	37 galleria d'arte contemporanea
2.933	Quadro"composizione '68" - struttura: - modello:olio su tela - note: "enzo maiolino" - dimensioni: 40*40	37 galleria d'arte contemporanea
2.934	Quadro"ottobre - bilancia '65" - struttura: - modello:mista - note: "aldo mondino" - dimensioni: 40*60	37 galleria d'arte contemporanea
2.935	Quadro"testa di uomo '74" - struttura: - modello:olio su tela - note: "trento longaretti" - dimensioni: 30*40	37 galleria d'arte contemporanea
2.936	Quadro"i ricordi della terra" - struttura: - modello:olio su tela '63 - note: "angelo maggia" - dimensioni: 60*80	37 galleria d'arte contemporanea
2.937	Quadro"autunno '62" - - struttura: - modello:olio su tela - note: "angelo maggia" - dimensioni: 70*50	37 galleria d'arte contemporanea
2.938	Quadro"stick '63" - - struttura: - modello:disegno a sticks - note: "concetto pozzati" - dimensioni: 50*70	37 galleria d'arte contemporanea
2.939	Quadro"i tre amici" - - struttura: - modello:inchiostro su carta - note: "plinio martelli" - dimensioni: 45*60	37 galleria d'arte contemporanea
2.940	Quadro"bocca '77" - - struttura: - modello: - note: "paola marzoli" - dimensioni: 70*50	37 galleria d'arte contemporanea
2.941	Quadro"colline verdi '76" - struttura: - modello:acrilico - note: "pompilio mandelli" - dimensioni: 30*20	37 galleria d'arte contemporanea
2.942	Quadro"natura morta '59" - struttura: - modello:olio su tela - note: "piero martina" - dimensioni: 70*50	37 galleria d'arte contemporanea
2.943	Quadro"megalopolis '75" - struttura: - modello:tecnica mista - note: "rolando mignani" - dimensioni: 50*50	37 galleria d'arte contemporanea
2.944	Quadro"donna coricata '78" - struttura: - modello:olio su tela - note: "piero leddi" - dimensioni: 30*40	37 galleria d'arte contemporanea

2.945	Quadros.t. '68 - struttura: - modello:olio su tela - note: "angelo maggia" - dimensioni: 60*50	37 galleria d'arte contemporanea
2.946	Quadro"cespo di monte '63" - struttura: - modello:olio su tela - note: "mario merz" - dimensioni: 70*100	37 galleria d'arte contemporanea
2.947	Quadro"un grido '85" - struttura: - modello:olio su tela - note: "gualtiero nativi" - dimensioni: 50*70	37 galleria d'arte contemporanea
2.948	Quadro"campagna a torre pellice" - struttura: - modello:olio su tela - note: "michelangelo pistoletto" - dimensioni: 60*50	37 galleria d'arte contemporanea
2.949	Quadro"recto: natura morta verso: studio di figura '48" - struttura: - modello:olio su tavola - note: "gino gorza" senza cornice - dimensioni: 60*50	37 galleria d'arte contemporanea
2.950	Quadro"natura morta '48" - struttura: - modello:olio su tela - note: - "gino gorza" - dimensioni: 50*60	37 galleria d'arte contemporanea
2.951	Quadro"s.t. ?" - struttura: - modello:olio su tela - note: "annibale biglione" - dimensioni: 55*75	37 galleria d'arte contemporanea
2.952	Quadro"diaprospectico i - a '73" - struttura: - modello:mista - note: "renaldo nuzzolese" - dimensioni: 30*30	37 galleria d'arte contemporanea
2.953	Quadro"neoclassico '80" - struttura: - modello:mista - note: "ugo nespolo" - dimensioni: 60*90	37 galleria d'arte contemporanea
2.954	Quadro"gemellare 32.47 '72" - struttura: - modello:acrilico su tela - note: "giorgio nelva" - dimensioni: 70*70	37 galleria d'arte contemporanea
2.955	Quadro"nero su bianco '84" - struttura: - modello:carte sovrapposte - note: "renaldo nuzzolese" - dimensioni: 50*70	37 galleria d'arte contemporanea
2.956	Quadro"contrada coppieri '59" - struttura: - modello:olio su tela - note: "enrico paulucci" - dimensioni: 70*50	37 galleria d'arte contemporanea
2.957	Quadro"carne di pane '75" - struttura: - modello:vetrificazione/leg.. - note: "giancarlo pacini" - dimensioni: 80*75	37 galleria d'arte contemporanea
2.958	Quadro"singolare tenzone '79" - struttura: - modello:china su carta - note: "corrado porchietti" - dimensioni: 70*50	37 galleria d'arte contemporanea
2.959	Quadro"lotta fra una donna" - struttura: - modello:china su carta - note: "corrado porchietti" - dimensioni: 70*50	37 galleria d'arte contemporanea
2.960	Quadro"paesaggio a torre pellice" - struttura: - modello:olio su tela '61 - note: "ermanno politi" - dimensioni: 50*40	37 galleria d'arte contemporanea
2.961	Quadro"4 disegni '77" - struttura: - modello:disegno/collage - note: "francesco poli" - dimensioni: 70*50	37 galleria d'arte contemporanea

2.962	Quadro"s.t. '75" - struttura: - modello:disegno - note: "michele parisi" - dimensioni: 50*70	37 galleria d'arte contemporanea	
2.963	Quadro"enrico arnaud '61" - struttura: - modello:tempera su carta - note: "raffaele pontecorvo" - dimensioni: 50*70	37 galleria d'arte contemporanea	
2.964	Quadro"la valle di sera '63" - struttura: - modello:olio su tela - note: "bruno polver" - dimensioni: 70*60	37 galleria d'arte contemporanea	
2.965	Quadro"dialogo con la luna '65" - struttura: - modello:china su carta - note: "bruno polver" - dimensioni: 50*50	37 galleria d'arte contemporanea	
2.966	Quadro"labirinto '82" - struttura: - modello:olio su tavola - note: "domenico parisi" - dimensioni: 60*40	37 galleria d'arte contemporanea	
2.967	Quadro"una strada nel bosco" - struttura: - modello:olio su faesite '50 - note: "francesco pasi" - dimensioni: 40*50	37 galleria d'arte contemporanea	
2.968	Quadro"al diavolo la cultura" - - struttura: - modello:mista '69 - note: "christian parisot" - dimensioni: 55*45	37 galleria d'arte contemporanea	
2.969	Quadro"ooooooooo ora oro '63" - struttura: - modello:olio su tela - note: "christian parisot" - dimensioni: 40*50	37 galleria d'arte contemporanea	
2.970	Quadro"fuori gioco '79" - struttura: - modello:mista - note: "francesco preverino" - dimensioni: 60*60	37 galleria d'arte contemporanea	
2.971	Quadro"pagina di cronaca '84" - struttura: - modello:olio su tela - note: "livio politano" - dimensioni: 70*50	37 galleria d'arte contemporanea	
2.972	Quadro"s.t. '86" - struttura: - modello:mista su lucido - note: "gino gianniti" - dimensioni: 110*200	37 galleria d'arte contemporanea	
2.973	Quadro"curvolato '70" - struttura: - modello:serigrafia - note: "michelangelo conte" - dimensioni: 50*70	37 galleria d'arte contemporanea	
2.974	Quadro"ambiguita' '69" - - struttura: - modello:serigrafia a 3 colori - note: "michelangelo conte" - dimensioni: 50*70	37 galleria d'arte contemporanea	
2.975	Quadro"strutture ambivalenti" '76 - struttura: - modello:serigrafia a 3 colori - note: "michelangelo conte" - dimensioni: 70*50	37 galleria d'arte contemporanea	
2.976	Quadro"composizione '81" - struttura:senza cornice - modello:tempera su carta - note: "plinio mesciulam" - dimensioni: 50*70	37 galleria d'arte contemporanea	
2.977	Quadro"antinomie '72" - "serigrafia" - struttura: - modello:serigrafia a 7 colori - note: "michelangelo conte" - dimensioni: 50*70	37 galleria d'arte contemporanea	
2.978	Quadro"strutture '73" - struttura:collage/tempera - modello:su cartoncino - note: "luisa strocco" - dimensioni: 30*50	37 galleria d'arte contemporanea	
2.979	Quadro"caduta di un corpo solido" - struttura:senza cornice - modello:collage su carta - note: "adriano campisi" - dimensioni: 50*70	37 galleria d'arte contemporanea	

2.980	Quadro"s.t. '76" - struttura: - modello:tela - note: "giorgio griffa" - dimensioni: 50*50	37 galleria d'arte contemporanea
2.981	Quadro"s.t. '80" - struttura: - modello:tempera su tela - note: "giorgio griffa" - dimensioni: 105*75	37 galleria d'arte contemporanea
2.982	Quadro"i corvi '75" - struttura: - modello:acquaforte - note: "giorgio roggino" - dimensioni: 65*70	37 galleria d'arte contemporanea
2.983	Quadro"interno di san marco" '62 - struttura: - modello:acquatinta/acquaforte - note: "lia rondelli" - dimensioni: 70*50	37 galleria d'arte contemporanea
2.984	Quadro"figura rituale '74" - struttura: - modello:acquaforte/matita - note: "raffaele pontecorvo" - dimensioni: 70*95	37 galleria d'arte contemporanea
2.985	Quadro"armadio cubista '81" - struttura: - modello:foto trattata - note: "giulio palmieri" - dimensioni: 10*15	37 galleria d'arte contemporanea
2.986	Quadro"forme '80" - struttura: - modello:serigrafia - note: "gualtiero nativi" - dimensioni: 55*75	37 galleria d'arte contemporanea
2.987	Quadro"s.t.i. " - struttura: - modello:acquaforte - note: "daniele gay" - dimensioni: 35*40	37 galleria d'arte contemporanea
2.988	Quadro"s.t.ii. " - struttura: - modello:acquaforte - note: "daniele gay" - dimensioni: 35*40	37 galleria d'arte contemporanea
2.989	Quadro"costellazione '83 " - struttura: - modello:acquaforte - note: "lea gyarmati" - dimensioni: 15*20	37 galleria d'arte contemporanea
2.990	Quadro"decorso '71 " - struttura: - modello:acquaforte - note: "lea gyarmati" - dimensioni: 50*60	37 galleria d'arte contemporanea
2.991	Quadro"vento notturno '84 " - struttura: - modello:acquaforte - note: "vincenzo gatti" - dimensioni: 50*70	37 galleria d'arte contemporanea
2.992	Quadro"itinerario '73 " - struttura: - modello:acquatinta/acquaforte - note: "francesco franco" - dimensioni: 45*65	37 galleria d'arte contemporanea
2.993	Quadro"periodi '86 " - struttura: - modello:acquaforte - note: "francesco franco" - dimensioni: 50*70	37 galleria d'arte contemporanea
2.994	Quadro"solitudine '86 " - struttura: - modello:acquaforte - note: "armando donna" - dimensioni: 35*50	37 galleria d'arte contemporanea
2.995	Quadro"incantesimo '82 " - struttura: - modello:incisione colorata - note: "armando donna" - dimensioni: 50*35	37 galleria d'arte contemporanea
2.996	Quadro"progetto '77 " - struttura: - modello:serigrafia - note: "carmelo cappello" - dimensioni: 70*50	37 galleria d'arte contemporanea
2.997	Quadro"progetto '77 " - struttura: - modello:serigrafia - note: "carmelo cappello" - dimensioni: 50*70	37 galleria d'arte contemporanea

2.998	Quadro"progetto '77 " - struttura: - modello:serigrafia - note: "carmelo cappello" - dimensioni: 50*70	37 galleria d'arte contemporanea	
2.999	Quadro"winter dance '84 " - struttura: - modello:gipsografia - note: "luciana campi" - dimensioni: 35*25	37 galleria d'arte contemporanea	
3.000	Quadro"girasole '74 " - struttura: - modello:acquaforte - note: "mario calandri" - dimensioni: 45*50	37 galleria d'arte contemporanea	
3.001	Quadro"la tripperia " - struttura: - modello:acquaforte - note: "mario calandri" - dimensioni: 70*50	37 galleria d'arte contemporanea	
3.002	Quadro"movimento n° 3 '69 " - struttura: - modello:serigrafia - note: "luigi veronesi" - dimensioni: 40*55	37 galleria d'arte contemporanea	
3.003	Quadro"movimento n° 4 '69 " - struttura: - modello:serigrafia - note: "luigi veronesi" - dimensioni: 40*55	37 galleria d'arte contemporanea	
3.004	Quadro"s.t. " - struttura:senza cornice - modello:serigrafia - note: "sarah sherman" - dimensioni: 35*50	37 galleria d'arte contemporanea	
3.005	Quadro"s.t. '91. " - struttura:senza cornice - modello:acquerello su carta - note: "emilio scarsi" - dimensioni: 35*25	37 galleria d'arte contemporanea	
3.006	Quadro"sfogliando la margherita " - struttura:senza cornice - modello:serigrafia '71 - note: "vitantonio russo" - dimensioni: 35*50	37 galleria d'arte contemporanea	
3.007	Quadro"s.t. '76 " - struttura:senza cornice - modello:serigrafia - note: - "scaramuzza" - dimensioni: 35*50	37 galleria d'arte contemporanea	
3.008	Quadro"s.t. '76 " - struttura: - modello:serigrafia - note: "turi sottile" - dimensioni: 35*50	37 galleria d'arte contemporanea	
3.009	Quadro"... ha un colore di blu + blu " - struttura:senza cornice - modello:serigrafia '76 - note: "odo tinteri" - dimensioni: 35*50	37 galleria d'arte contemporanea	
3.010	Quadro"modus operandi '76 " - struttura: - modello:serigrafia - note: "giorgio colombo" - dimensioni: 35*50	37 galleria d'arte contemporanea	
3.011	Quadro"il barcamenarsi '76 " - struttura:senza cornice - modello:serigrafia - note: "vitantonio russo" - dimensioni: 35*50	37 galleria d'arte contemporanea	
3.012	Quadro"s.t. ? " - struttura:senza cornice - modello:serigrafia - note: "richard antoli" - dimensioni: 35*50	37 galleria d'arte contemporanea	
3.013	Quadro"s.t. ? " - struttura:senza cornice - modello:serigrafia - note: - "gio' semproni" - dimensioni: 50*35	37 galleria d'arte contemporanea	
3.014	Quadro"s.t. ? " - struttura: - modello:serigrafia - note: "carmelo cappello" - dimensioni: 35*50	37 galleria d'arte contemporanea	
3.015	Quadro"modulazione sferica n. 1 " - struttura: - modello:serigrafia - note: "renaldo nuzzolese" - dimensioni: 50*70	37 galleria d'arte contemporanea	

3.016	Quadro"ondulazione " - struttura: - modello:serigrafia - note: - "renaldo nuzzolese" - dimensioni: 50*70	37 galleria d'arte contemporanea	
3.017	Quadro"effetto prospettico " - struttura: - modello:serigrafia - note: "renaldo nuzzolese" - dimensioni: 50*70	37 galleria d'arte contemporanea	
3.018	Quadro"ottagonale " - struttura: - modello:serigrafia - note: "renaldo nuzzolese" - dimensioni: 50*70	37 galleria d'arte contemporanea	
3.019	Quadro"bande incrociate " - struttura: - modello:serigrafia - note: "renaldo nuzzolese" - dimensioni: 50*70	37 galleria d'arte contemporanea	
3.020	Quadro"rettangolo bianco" - struttura: - modello:serigrafia - note: "renaldo nuzzolese" - dimensioni: 50*70	37 galleria d'arte contemporanea	
3.021	Quadro"antiluna '59 " - - struttura: - modello:olio su tela - note: "pinot gallizio" dimensioni:	37 galleria d'arte contemporanea	
3.022	Quadro"deposizione '57 " - - struttura: - modello:mista su farsite - note: "piero bolla" - dimensioni: 150*200	37 galleria d'arte contemporanea	
3.023	Quadro"estate '81 " - struttura: - modello:carboncino su carta - note: "mario surbone" - dimensioni: 70*110	37 galleria d'arte contemporanea	
3.024	Quadro"figura nel paesaggio " - struttura: - modello:olio su tela - note: "piero ruggeri" - dimensioni: 80*60	37 galleria d'arte contemporanea	
3.025	Quadro"karina '76 " - struttura: - modello:olio su tavola - note: "massimo quaglino" - dimensioni: 35*70	37 galleria d'arte contemporanea	
3.026	Quadro"piazza di torre pellice " - struttura: - modello:tempera su tela '66 - note: "massimo quaglino" - dimensioni: 70*50	37 galleria d'arte contemporanea	
3.027	Quadro"emozioni '57 " - struttura: - modello:matita/cera - note: - "sergio saroni" - dimensioni: 40*45	37 galleria d'arte contemporanea	
3.028	Quadro"s.t. '66 " - struttura: - modello:olio su tela - note: "giacomo soffiantino" dimensioni: 70*50	37 galleria d'arte contemporanea	
3.029	Quadro"figure '50 " - struttura: - modello:aniline su carta - note: "luigi spazzapan" - dimensioni: 35*50	37 galleria d'arte contemporanea	
3.030	Quadro"citta' '64 " - struttura: - modello:china su carta - note: "giorgio ramella" - dimensioni: 40*60	37 galleria d'arte contemporanea	
3.031	Quadro"statale a1 '76" - struttura: - modello:grafite su carta - note: "franco rasma" - dimensioni: 60*40	37 galleria d'arte contemporanea	
3.032	Quadro"torre di babele '77" - - struttura: - modello:pastelli/china su carta - note: "tobia rava" " - dimensioni: 55*75	37 galleria d'arte contemporanea	
3.033	Quadro"monti a torre pellice" - struttura: - modello:olio su carta - note: - "mino rosso" - dimensioni: 50*30	37 galleria d'arte contemporanea	

3.034	Quadro"s.t. '76" - - struttura: - modello:matita su carta - note: "franco rasma" - dimensioni: 35*25	37 galleria d'arte contemporanea
3.035	Quadro"ipotesi '62" - - struttura: - modello:china su carta - note: "giorgio ramella" - dimensioni: 65*45	37 galleria d'arte contemporanea
3.036	Quadro"vigna a mongreno '65" - - struttura: - modello:olio su tela - note: "angelo ruga" - dimensioni: 55*70	37 galleria d'arte contemporanea
3.037	Quadro"la rapida '63" - - struttura: - modello:olio su tela - note: "piero rambaudi" - dimensioni: 70*100	37 galleria d'arte contemporanea
3.038	Quadro"geometria dei collegamenti" - struttura: - modello:olio su tela '79 - note: "piero rambaudi" - dimensioni: 80*100	37 galleria d'arte contemporanea
3.039	Quadro"su pascoli erbosi mi fa riposar" - struttura: - modello:olio su tela '85 - note: "giuliana rosso" - dimensioni: 70*70	37 galleria d'arte contemporanea
3.040	Quadro"s.t. '69" - - struttura: - modello:olio su tela - note: "giuliana rosso" - dimensioni: 60*80	37 galleria d'arte contemporanea
3.041	Quadro"barche a monterosso" - struttura: - modello:olio su faesite '76 - note: - "luciano richiardi" - dimensioni: 55*65	37 galleria d'arte contemporanea
3.042	Quadro"marina (isola d'elba)" - struttura: - modello:olio su tela - note: - "edoardo rosso" - dimensioni: 35*45	37 galleria d'arte contemporanea
3.043	Quadro"ombra sdoppiata '64" - - struttura: - modello:olio su tela - note: "berto ravotti" - dimensioni: 60*80	37 galleria d'arte contemporanea
3.044	Quadro"s.t. '65" - - struttura: - modello:olio su tela - note: "charles rollier" - dimensioni: 65*60	37 galleria d'arte contemporanea
3.045	Quadro"composizione '64" - struttura: - modello:olio su compensato - note: - "romano reviglio" - dimensioni: 65*80	37 galleria d'arte contemporanea
3.046	Quadro"immagine ombra '80" - - struttura: - modello:mista su tela - note: "berto ravotti" - dimensioni: 60*80	37 galleria d'arte contemporanea
3.047	Quadro"q3/36 '68" - - struttura: - modello:carta/carbone/acquerello - note: "claudio rotta loria" - dimensioni: 60*35	37 galleria d'arte contemporanea
3.048	Quadro"composizione '58" - - struttura: - modello:olio su tela - note: "antonio recalcati" - dimensioni: 40*50	37 galleria d'arte contemporanea
3.049	Quadro"due libellule '85" - struttura: - modello:olio su tela - note: - "domenico spinosa" - dimensioni: 80*70	37 galleria d'arte contemporanea
3.050	Quadro"in una stanza '63/64" - struttura: - modello:olio su tela - note: - "emma savanco" - dimensioni: 60*80	37 galleria d'arte contemporanea
3.051	Quadro"composizione '63" - - struttura: - modello:olio su tela - note: "emma savanco" - dimensioni: 60*80	37 galleria d'arte contemporanea

3.052	Quadro"albero " - - struttura: - modello:olio su tela - note: "emilio scarsi" - dimensioni: 50*60	37 galleria d'arte contemporanea
3.053	Quadro"s.t. '77" - - struttura: - modello:pastello su carta - note: "guido strazza" - dimensioni: 50*40	37 galleria d'arte contemporanea
3.054	Quadro"la collina del salto" - struttura: - modello:polimaterico '64 - note: - "sergio scanu" - dimensioni: 45*40	37 galleria d'arte contemporanea
3.055	Quadro"laghetto bianco '59" - struttura: - modello:olio su masonite - note: - "filippo sartorio" - dimensioni: 50*70	37 galleria d'arte contemporanea
3.056	Quadro"monti a torre pellice" - struttura: - modello:mista su tela '62 - note: - "emma savanco" - dimensioni: 60*40	37 galleria d'arte contemporanea
3.057	Quadro"ricerche '63" - - struttura: - modello:mista - note: "giacomo soffiantino" - dimensioni: 35*50	37 galleria d'arte contemporanea
3.058	Quadro"s.t. '64" - - struttura: - modello:olio su tela - note: "mario surbone" - dimensioni: 55*65	37 galleria d'arte contemporanea
3.059	Quadro"costruzione '60" - - struttura: - modello:tempera su carta - note: "filippo scroppo" - dimensioni: 40*55	37 galleria d'arte contemporanea
3.060	Quadro"incastri '49" - - struttura: - modello:tempera su carta - note: "filippo scroppo" - dimensioni: 35*50	37 galleria d'arte contemporanea
3.062	Quadro"colloquio '74" - - struttura: - modello:tempera su carta - note: "egle scroppo" - dimensioni: 50*70	37 galleria d'arte contemporanea
3.063	Quadro"ricerche '68" - - struttura: - modello:olio su tela - note: "giacomo soffiantino" - dimensioni: 50*60	37 galleria d'arte contemporanea
3.064	Quadro"rotazione '82" - - struttura: - modello:olio su tela - note: "egle scroppo" - dimensioni: 50*60	37 galleria d'arte contemporanea
3.065	Quadro"progetto n° 5" - - struttura: - modello:collage su carta - note: "beppe sesia" - dimensioni: 70*100	37 galleria d'arte contemporanea
3.066	Quadro"la conchiglia verde" - - struttura: - modello:olio su tela - note: "giacomo soffiantino" - dimensioni: 60*100	37 galleria d'arte contemporanea
3.067	Quadro"maschera '72" - - struttura: - modello:olio su carta - note: "sergio scanu" - dimensioni: 50*60	37 galleria d'arte contemporanea
3.068	Quadro"conflitto psichico" - - struttura: - modello:olio su tela '73 - note: "egle scroppo" - dimensioni: 35*50	37 galleria d'arte contemporanea
3.069	Quadro"barbagia '70" - - struttura: - modello:olio su carta - note: "sergio scanu" - dimensioni: 55*70	37 galleria d'arte contemporanea
3.070	Quadro"inciso g r 22 '74" - - struttura: - modello:tempera su cartone - note: "mario surbone" - dimensioni: 70*70	37 galleria d'arte contemporanea

3.071	Quadro"personaggi '85" - struttura: - modello:mista su tela - note: - "augusto squarciafichi" - dimensioni: 80*100	37 galleria d'arte contemporanea	
3.072	Quadro"composizione 5 '79" - struttura: - modello:olio su tela - note: - "egle scropo" - dimensioni: 70*70	37 galleria d'arte contemporanea	
3.073	Quadro"la natura le trasmutazioni" - struttura: - modello:mista - note: "maria gabriella stralla" - dimensioni: 100*100	37 galleria d'arte contemporanea	
3.074	Quadro"s.t. '77." - - struttura: - modello:gessetti su carta - note: "ugo strina" - dimensioni: 40*25	37 galleria d'arte contemporanea	
3.075	Quadro"torre pellice '61" - struttura: - modello:inchiostro/acquerello - note: - "carlo terzolo" - dimensioni: 70*50	37 galleria d'arte contemporanea	
3.076	Quadro"e venne primavera '81" - struttura: - modello:mista su carta - note: "annamaria torriero" - dimensioni: 65*50	37 galleria d'arte contemporanea	
3.077	Quadro"mazzoneis '60" - - struttura: - modello:olio su tela - note: "francesco tabusso" - dimensioni: 70*50	37 galleria d'arte contemporanea	
3.078	Quadro"alta val pellice" - struttura: - modello:olio su compensato '38 - note: "filippo scropo" - dimensioni: 35*60	37 galleria d'arte contemporanea	
3.079	Quadro"analisi '75" - - struttura: - modello:mista - note: "umberto stagnaro" - dimensioni: 50*70	37 galleria d'arte contemporanea	
3.080	Quadro"planic '78" - - struttura: - modello:olio su tavola - note: "adriano tuminetto" - dimensioni: 60*80	37 galleria d'arte contemporanea	
3.081	Quadro"la finestra '72" - - struttura: - modello:olio su tela - note: "signe geiges" - dimensioni: 70*100	37 galleria d'arte contemporanea	
3.082	Quadro"paesaggio urbano '90" - - struttura: - modello:mista su tela - note: "roberto saporito" - dimensioni: 100*150	37 galleria d'arte contemporanea	
3.083	Quadro"traliccio scuro '61" - - struttura: - modello:olio su tela - note: "filippo scropo" - dimensioni: 90*110	37 galleria d'arte contemporanea	
3.084	Quadro"evoluzione cosmica" - struttura: - modello:aerografo '72 - note: - "filippo scropo" - dimensioni: 80*100	37 galleria d'arte contemporanea	
3.085	Quadro"dalle memorie '81" - struttura: - modello:acrilico/plastduri - note: - "anna valla" - dimensioni: 50*70	37 galleria d'arte contemporanea	
3.086	Quadro"scagliano come frecce" - - struttura: - modello:carboncino su carta '81 - note: "anna valla" - dimensioni: 50*60	37 galleria d'arte contemporanea	
3.087	Quadro"s.t. '63" - - struttura: - modello:pastello su carta - note: "m.trafeli" - dimensioni: 50*70	37 galleria d'arte contemporanea	
3.088	Quadro"da paul klee senecio" 1922 - struttura: - modello:fotocopie su carta '78 - note: - "pierluigi vannozzii" - dimensioni: 50*70	37 galleria d'arte contemporanea	

3.089	Quadro"s.t. '80" -- struttura: - modello:gessetti su carta - note: "anna valla" - dimensioni: 50*70	37 galleria d'arte contemporanea
3.090	Quadro"dall'archivio dei sogni" - - struttura: - modello:mista su carta - note: "varale" - dimensioni: 40*45	37 galleria d'arte contemporanea
3.091	Quadro"chiamata alla polizia" -- struttura: - modello:olio su tela '94 - note: "katy torta" - dimensioni: 40*50	37 galleria d'arte contemporanea
3.092	Quadro"tra le mura n° 1" - - struttura: - modello:mista '75 - note: "francesco vaccarone" - dimensioni: 30*50	37 galleria d'arte contemporanea
3.093	Quadro"disegno '84" -- struttura:supporto fotografico - modello:acrilico/cartone - note: "sergio vitagliani" - dimensioni: 40*40	37 galleria d'arte contemporanea
3.094	Quadro"la montagna magica" - - struttura: - modello:olio su tela '62 - note: "gino viano" - dimensioni: 65*45	37 galleria d'arte contemporanea
3.095	Quadro"palinsesto '86" -- struttura: - modello:olio su tela - note: "anna valla" - dimensioni: 80*80	37 galleria d'arte contemporanea
3.096	Quadro"polidirezionalita' '84" - struttura: - modello:olio su tela - note: - "massimo zanchi" - dimensioni: 90*130	37 galleria d'arte contemporanea
3.097	Quadro"composizione n° 1 '79" - - struttura: - modello:matita su carta - note: "alma zoppegni" - dimensioni: 35*50	37 galleria d'arte contemporanea
3.098	Quadro"studio per elevazione cromatica" - struttura: - modello:mista '79 - note: "ezio zanin" - dimensioni: 35*55	37 galleria d'arte contemporanea
3.099	Quadro"elevazione cromatica" - struttura: - modello:pennarello su carta - note: "ezio zanin" - dimensioni: 35*50	37 galleria d'arte contemporanea
3.100	Quadro"lumiere primtemps" -- struttura: - modello:olio su faesite 60/63 - note: "baucis de coulou" - dimensioni: 60*50	37 galleria d'arte contemporanea
3.101	Quadro"paesaggio alpestre" '60 - struttura: - modello:mista olio su carta intelata - note: "sergio saroni" - dimensioni: 60*50	37 galleria d'arte contemporanea
3.102	Quadro"natura morta '73" -- struttura: - modello:olio su tela - note: "ettore fico" - dimensioni: 40*50	37 galleria d'arte contemporanea
3.103	Quadro"i 3 amici (b)" -- struttura: - modello:inchiostro su carta - note: "plinio martelli" - dimensioni:	37 galleria d'arte contemporanea
3.104	Quadro"antilettera" - - struttura: - modello:incisione - note: "felice casorati" - dimensioni: 35*50	37 galleria d'arte contemporanea
3.105	Scultura"battaglia n° 2" - - struttura: - modello:bronzo '62 - note: "giuseppe tarantino" - dimensioni: 35*50	37 galleria d'arte contemporanea
3.106	Scultura"la preghiera del rag..." -- struttura: - modello:cordoncino - note: "clotilde vitrotto" - dimensioni:	37 galleria d'arte contemporanea

3.107	Scultura"sviluppo di forma ..." - - struttura: - modello:rame/bronzo 55/56 - note: "angelo bozzola" - dimensioni: 30*3*45	37 galleria d'arte contemporanea
3.108	Scultura"il musicante '62" - - struttura: - modello:bronzo - note: "renzo regosa" - dimensioni: 20*10*45	37 galleria d'arte contemporanea
3.109	Scultura"structtura '76" - - struttura: - modello:ferro smaltato di rosso - note: "riccardo cordero" - dimensioni: 100*100*95	37 galleria d'arte contemporanea
3.110	Scultura"scultura lignea " - struttura: - modello:legno/metallo - note: - "giovanni borgarello" - dimensioni: 30*30*195	37 galleria d'arte contemporanea
3.111	Scultura" musicale '75" - struttura: - modello:polimaterico - note: - "pietro gallina" - dimensioni: 90*30*15	37 galleria d'arte contemporanea
3.112	Scultura'76 - struttura: - modello:legno traforato - note: "carlo giuliano" - dimensioni:	37 galleria d'arte contemporanea
3.113	Scultura"dinamismo '63" - - struttura: - modello:bronzo - note: "umberto mastroianni" - dimensioni: 35*25*50	37 galleria d'arte contemporanea
3.114	Scultura"spiaggia '86" - - struttura: - modello:gommapiuma/lattice - note: "piro gilardi" - dimensioni: 50*50*10	37 galleria d'arte contemporanea
3.115	Scultura"uomo di ferro '48" - struttura: - modello:ferro - note: - "franco garelli" - dimensioni: 28*16*64	37 galleria d'arte contemporanea
3.116	Scultura"astrazione '63" - struttura: - modello:bronzo - note: - "aldo dezza" - dimensioni: 30*10*35	37 galleria d'arte contemporanea
3.117	Scultura"costruzione '60" - - struttura: - modello:bronzo fusione - note: "gianni ferrabini" - dimensioni: 55*10*35	37 galleria d'arte contemporanea
3.118	Scultura"reperto '84" - - struttura: - modello:cemento/latta - note: "roberto gramigna" - dimensioni: 30*15*55	37 galleria d'arte contemporanea
3.119	Scultura"figura '80" - - struttura: - modello:bronzo - note: "renzo regosa" - dimensioni: 10*10*60	37 galleria d'arte contemporanea
3.120	Scultura"4 figure" - - struttura: - modello:terracotta '63 - note: "alessandro cherchi" - dimensioni: 50*100*100	37 galleria d'arte contemporanea
3.121	Scultura"unghia '74" - struttura: - modello:marmo nero - note: - "bruno martinazzi" - dimensioni: circ. 30	37 galleria d'arte contemporanea
3.122	Scultura"aggregati '80" - - struttura: - modello:legno - note: "veronique massenet" - dimensioni: 50*50*40	37 galleria d'arte contemporanea
3.123	Scultura"bestia '63" - struttura: - modello:bronzo - note: - "fossa" - dimensioni: 70*35*60	37 galleria d'arte contemporanea
3.124	Scultura- struttura: - modello:legno/gomma - note: "leonardo mosso" - dimensioni:	37 galleria d'arte contemporanea

3.254	Quadrozemilja (terra) - struttura: - modello: - note: kozaric ivan - dimensioni:	37 galleria d'arte contemporanea	
3.446	Quadro"grande fontana" - - struttura: - modello: - note: paola marzoli - dimensioni:	37 galleria d'arte contemporanea	
3.447	Quadro"il campo abbandonato" - struttura: - modello: - note: - marcello boglione - dimensioni:	37 galleria d'arte contemporanea	
3.448	Quadro"iridescenza - 1965" - - struttura: - modello: - note: gino meloni - dimensioni:	37 galleria d'arte contemporanea	
3.449	Quadro"s.t." grafica - struttura: - modello: - note: aldo mondino - dimensioni:	37 galleria d'arte contemporanea	
3.450	Scultura"rock and roll" - - struttura: - modello:materiale vari - note: "mario giansone" - dimensioni:	37 galleria d'arte contemporanea	
3.586	Quadronogatac (gambor - struttura: - modello:acquaforte a colori - note: mirjana vodopija - dimensioni:	37 galleria d'arte contemporanea	
3.587	Quadrola lotta di ulisse - struttura: - modello:grafica - note: nevenka arbanas - dimensioni:	37 galleria d'arte contemporanea	
3.588	Quadrola luna non c'e' - struttura: - modello: - note: sandra mihaljevic - dimensioni:	37 galleria d'arte contemporanea	
3.589	Quadrosenza titolo iv - struttura: - modello: - note: igor koman - dimensioni:	37 galleria d'arte contemporanea	
3.590	Quadrodeaf fish - struttura: - modello:serigrafia - note: suman oreste - dimensioni:	37 galleria d'arte contemporanea	
3.591	Quadrodiabolico autorit - struttura: - modello:serigrafia - note: ivan lesiak - dimensioni:	37 galleria d'arte contemporanea	
3.592	Quadro- struttura: - modello:monotipia df 7 e.a. - note: roberta vilic - dimensioni:	37 galleria d'arte contemporanea	
3.593	Quadrotranslacije - struttura: - modello:acquaforte e serigrafia - note: alira hrabar - dimensioni:	37 galleria d'arte contemporanea	
3.594	Quadroil sogno di san marco - struttura: - modello: - note: josip zanki - dimensioni:	37 galleria d'arte contemporanea	
3.595	Quadrola danza dell'ape - struttura: - modello: - note: denis juraj kraskovic - dimensioni:	37 galleria d'arte contemporanea	
3.596	Quadroconnexion 4 - struttura: - modello:serigrafia a 4 colori - note: ivan picelj - dimensioni:	37 galleria d'arte contemporanea	
3.790	Quadro"frammenti della memoria" - struttura: - modello:acrilico su legno - note: domenico musci - dimensioni: 115*55	37 galleria d'arte contemporanea	

3.792	Quadro"terra: luce: memoria" - struttura: - modello:olio su compensato - note: piero ferroggia - dimensioni: 90*60	37 galleria d'arte contemporanea
3.793	Quadro"sensazione" - struttura: - modello: - note: daniela giorcelli - dimensioni: 40*60	37 galleria d'arte contemporanea
3.794	Quadro"ghiacciaio" - struttura: - modello:olio su tela - note: livio politano - dimensioni: 70*100	37 galleria d'arte contemporanea
3.795	Quadro"complementare 67" - struttura: - modello:senza cornice - note: giorgio griffa - dimensioni:	37 galleria d'arte contemporanea
3.796	Quadro"tipologia - 1990" - struttura: - modello: - note: adriano tuninetto - dimensioni:	37 galleria d'arte contemporanea
3.797	Quadro"enigma" - struttura: - modello:acrilica su tela - note: egle scropo - dimensioni: 60*100	37 galleria d'arte contemporanea
3.798	Quadro"scansioni informali" - struttura: - modello:tecnica mista su cartoncino - note: franco orecchia - dimensioni: 70*100	37 galleria d'arte contemporanea
3.799	Quadro"movimento v" - struttura: - modello:acrilico su carta spolverato r - note: fiorenzo rota - dimensioni:	37 galleria d'arte contemporanea
3.800	Quadrocasorati francesco "una prova d'autore" - struttura: - modello: - note: - dimensioni: 75*35	37 galleria d'arte contemporanea
3.801	Quadro dal credo - la santa chiesa universale iv" - struttura: - modello:lineografia - note: paschetto paolo - dimensioni:	37 galleria d'arte contemporanea
3.802	Quadro"sequenze"- tecnica: tempera su carta - struttura: - modello: - note: paolo guasco - dimensioni: 180*179	37 galleria d'arte contemporanea
3.803	Quadro(ragazza - 1990) - struttura: - modello:carbone su tela - note: laura avondoglio - dimensioni: 100*200	37 galleria d'arte contemporanea
3.940	Quadro fotografiafoto su cartoncino in bianco e nero - struttura:"niksic-montenegro - modello:-maggio 2000" - note: artista: gabriella peyrot - dimensioni: 50*60	37 galleria d'arte contemporanea
3.941	Quadro. fotografiafoto su cartoncino in bianco e nero - struttura:"niksic-montenegro - modello:-maggio 2000" - note: artista: gabriella peyrot - dimensioni: 50*60	37 galleria d'arte contemporanea
3.942	Quadro. fotografiafoto su cartoncino in bianco e nero - struttura:"niksic-montenegro - modello:-maggio 2000" - note: artista: gabriella peyrot - dimensioni: 50*60	37 galleria d'arte contemporanea
4.066	Quadro lastradue lastre acquaforte su zinco - struttura: - modello:"promenade" anno 1998 - note: artista daniela gay - dimensioni: 7,7,30*7	37 galleria d'arte contemporanea

4.067	Quadro lastralastra acquaforte su zinco - struttura: - modello:"carpine" anno 1999 - note: artista danielle gay - dimensioni: 16,30*16	37 galleria d'arte contemporanea
4.125	Impianto hifi- struttura: - modello:technics sony 280 - note: ft. pellegrin a comunità montana - dimensioni:	37 galleria d'arte contemporanea
4.126	Videoproiettore- struttura: - modello:mitsubishi 512 - note: ft. pellegrin a comunità montana - dimensioni:	37 galleria d'arte contemporanea
4.127	Quadro"neve e colori" - struttura:olio su masonite - modello:anno 1991 - note: "emilio scarsi" - dimensioni: 50*60	37 galleria d'arte contemporanea
4.582	Scaffale- struttura: - modello: - note: fornitore: f.a.i. europe srl ft.696/07 - dimensioni:	37 galleria d'arte contemporanea
4.583	Mobile- struttura:porta disegni - modello:a 15 cassette - note: fornitore: f.a.i. europe srl ft.696/07 - dimensioni:	37 galleria d'arte contemporanea
4.585	Griglia espositiva- struttura: - modello: - note: fornitore: valpedil ft. 2599/07 - dimensioni: 100*200	37 galleria d'arte contemporanea
4.586	Griglia espositiva- struttura: - modello: - note: fornitore: valpedil ft. 2599/07 - dimensioni: 100*200	37 galleria d'arte contemporanea
4.587	Griglia espositiva- struttura: - modello: - note: fornitore: valpedil ft. 2599/07 - dimensioni: 100*200	37 galleria d'arte contemporanea
4.588	Griglia espositiva- struttura: - modello: - note: fornitore: valpedil ft. 2599/07 - dimensioni: 100*200	37 galleria d'arte contemporanea
4.589	Griglia espositiva- struttura: - modello: - note: fornitore: valpedil ft. 2599/07 - dimensioni: 100*200	37 galleria d'arte contemporanea
4.590	Griglia espositiva- struttura: - modello: - note: fornitore: valpedil ft. 2599/07 - dimensioni: 100*200	37 galleria d'arte contemporanea
4.591	Griglia espositiva- struttura: - modello: - note: fornitore: valpedil ft. 2599/07 - dimensioni: 100*200	37 galleria d'arte contemporanea
4.592	Griglia espositiva- struttura: - modello: - note: fornitore: valpedil ft. 2599/07 - dimensioni: 100*200	37 galleria d'arte contemporanea
4.593	Griglia espositiva- struttura: - modello: - note: fornitore: valpedil ft. 2599/07 - dimensioni: 100*200	37 galleria d'arte contemporanea
4.815	Quadro"s.t. anno 1999" - struttura: - modello:tecnica: mista - note: "paolo guasco" - dimensioni: 30*30	37 galleria d'arte contemporanea
5.226	Videoproiettorecon staffa, cavo e v2v interfaccia scart-vga - struttura: - modello:2700 ansi 10000:1 - note: fornitore: heaven sound ft. 65/2011 - dimensioni:	37 galleria d'arte contemporanea

5.260	Quadro"annotazione - anno 1992" - struttura: - modello:tecnica: mista su tela - note: autore: "adami claudio" - dimensioni: 21*15	37 galleria d'arte contemporanea
5.261	Quadro"s.t. - anno 1988" - struttura: - modello:tecnica: mista su due tele acc - note: autore: "aimone nino" - dimensioni: 24*36 - 18*24	37 galleria d'arte contemporanea
5.262	Quadro"s.t. (nudo) - anno 1989" - struttura: - modello:tecnica: acquaforte su carta - note: autore: "albertone germana" - dimensioni: 7/9	37 galleria d'arte contemporanea
5.263	Quadro"volti, s.d." - struttura: - modello:tecnica: acquaforte - note: autore: "anonimo" - dimensioni: 30*42 cm	37 galleria d'arte contemporanea
5.264	Quadro"s.t., s.d." - struttura: - modello:tecnica: acquaforte e acquatina - note: autore: "anonimo" - dimensioni: 10/70 50*32 cm	37 galleria d'arte contemporanea
5.265	Quadro"s.t., anno: 1976" - struttura: - modello:tecnica: acquaforte e acquatina - note: autore: "anonimo" - dimensioni: 3/20 48*31,5 cm	37 galleria d'arte contemporanea
5.266	Quadro"s.t., s.d." - struttura: - modello:tecnica: pastello su carta - note: autore: "auneddu giorgio -non firmato" - dimensioni: 15*20	37 galleria d'arte contemporanea
5.267	Quadro"doctor faustur - anno: 1981" - struttura: - modello:tecnica: acquaforte - note: autore: "auneddu giorgio" - dimensioni: 12*15	37 galleria d'arte contemporanea
5.268	Quadro"s.t., anno: 1952" (non numerata) - struttura: - modello:tecnica: stampa litografica - note: autore: "assetto franco" - dimensioni: 50*35	37 galleria d'arte contemporanea
5.269	Quadro"situazione 17° - anno: 1982" - struttura: - modello:tecnica: acquaforte 16/30 - note: autore: "bacco gaetano" - dimensioni: 23*23	37 galleria d'arte contemporanea
5.270	Quadro"s.t. - anno: 1986" - struttura: - modello:tecnica:tecnica mista su carta - note: autore: "barovero ermanno" - dimensioni: 41*32	37 galleria d'arte contemporanea
5.271	Quadro"museo dell'innocenza - anno: 2008" - struttura: - modello:tecnica: tempera su carta - note: autore: "benetti mario" - dimensioni: 80*60	37 galleria d'arte contemporanea
5.272	Quadro"s.t. - anno: 1986" - struttura: - modello:tecnica: tempera su tela - note: autore: "biffaro mauro" - dimensioni: 58*42	37 galleria d'arte contemporanea
5.273	Quadro"ex vetro s.d." - struttura: - modello:tecnica: composiz.polimaterica - note: autore: "colombara piergiorgio" - dimensioni: 45*47	37 galleria d'arte contemporanea
5.274	Quadro"ultimo frammento onirico di un cuore bizantino infranto - anno 2009" - struttura: - modello:tecnica: stampa litografica - note: autore: "colosimo gianni" - dimensioni: 50*70	37 galleria d'arte contemporanea
5.275	Quadro"s.t. s.d." - struttura: - modello:tecnica: serigrafia su carta p - note: autore: "comencini eugenio" - dimensioni: 31*22	37 galleria d'arte contemporanea

5.276	Quadro"gioco dell'oca - anno: 1989 " - struttura: - modello:tecnica: serigrafia su carta - note: autore: "comencini eugenio" - dimensioni: 70*100	37 galleria d'arte contemporanea
5.277	Quadro"torino operaia - anno: 2005 " - struttura: - modello:tecnica: collage e tecnica mis - note: autore: "d'agostino dudi" - dimensioni: 15*20	37 galleria d'arte contemporanea
5.278	Quadro"lilit s.d." (non firmata e non numerata) - struttura: - modello:tecnica:acquaforte e acquatint - note: autore: "de benedetti andrea" - dimensioni: 22,5*29	37 galleria d'arte contemporanea
5.279	Quadro"s.t. anni ottanta" - struttura: - modello:tecnica: stampa - note: autore: "enrico de paris" - dimensioni: 80*60	37 galleria d'arte contemporanea
5.280	Quadro"s.t. s.d." - struttura: - modello:tecnica: mista polimaterica - note: autore: "finessi luciano" - dimensioni: 56*40	37 galleria d'arte contemporanea
5.281	Quadro"s.t. s.d." - struttura: - modello:tecnica: acrilico su tela - note: autore: "fissore daniele" - dimensioni: 50*40	37 galleria d'arte contemporanea
5.282	Quadro"s.t. anno: 1997" - struttura: - modello:tecnica: acrilico su tela - note: autore: "francardo fabio" - dimensioni: 40*60	37 galleria d'arte contemporanea
5.283	Quadro"blue donald s.d." - struttura: - modello:tecnica: collage e tec.mista s - note: autore: "gambino duilio" - dimensioni: 70*50	37 galleria d'arte contemporanea
5.284	Quadro"s.t. anno: 1991" - struttura: - modello:tecnica: mista su tavole - note: autore: "gandini marcolino" - dimensioni: 33*66	37 galleria d'arte contemporanea
5.285	Quadro"s.t." (non firmata) - struttura: - modello:tecnica: acquaforte su carta - note: autore: "gatti vincenzo" - dimensioni: 36*24	37 galleria d'arte contemporanea
5.286	Quadro"disegno anno: 1987" - struttura: - modello:tecnica: cartoncino su carta - note: autore: "giardini ferdi" - dimensioni: 100*70	37 galleria d'arte contemporanea
5.287	Quadro"scorza riempimi gli occhi - anno 2001" (progetto su carta per l'installazione a palazzo bricherasio) - struttura: - modello:tecnica: litografia - note: autore: "giardini ferdi" - dimens	37 galleria d'arte contemporanea
5.288	Quadro"volto - anno 2007" - struttura: - modello:tecnica: tempera su tela - note: autore: "giletta ugo" - dimensioni: 50*40	37 galleria d'arte contemporanea
5.289	Quadro"s.t. s.d." - struttura: - modello:tecnica: mista su carta - note: autore: "gribaudo ezio" - dimensioni: 35*50	37 galleria d'arte contemporanea
5.290	Quadro"s.t. anno: 1974" - struttura: - modello:tecnica: stampa 75/100 - note: autore: "lazzari bice" - dimensioni: 30*24	37 galleria d'arte contemporanea
5.291	Quadro"s.t. anno: 1981" - struttura: - modello:tecnica:disegno matita su cart - note: autore: "martinazzi bruno" - dimensioni: 33*48	37 galleria d'arte contemporanea

5.292	Quadro"torino - anno: 2005" - struttura: - modello:tecnica: acquaforte e acquatina - note: autore: "meazza silvia" - dimensioni: 23,5*17,5	37 galleria d'arte contemporanea
5.293	Quadro"solleva - anno: 1988" - struttura: - modello:tecnica: acquaforte su carta - note: autore: "mascia antonio" - dimensioni: 1/10 100*70	37 galleria d'arte contemporanea
5.294	Quadro"s.t. - anno: 1999" - struttura: - modello:tecnica: assemblaggio (legno s - note: autore: "merello carlo" - dimensioni: 50*80	37 galleria d'arte contemporanea
5.295	Quadro"progressivo disimpegnarsi del sistema s.d." - struttura: - modello:tecnica: litografia su carta - note: autore: "dedalo montali" - dimensioni: 35*46	37 galleria d'arte contemporanea
5.296	Quadro"crossing - anno: 2004" - struttura: - modello:tecnica: assemblaggio (tecn.mi - note: autore: "montorsi giuliano" - dimensioni: 33*58	37 galleria d'arte contemporanea
5.297	Quadro"sequenza microstrutturale 35.40 - anno: 1975" - struttura: - modello:tecnica: serigrafia 50/60 - note: autore: "nelva giorgio" - dimensioni: 50*50	37 galleria d'arte contemporanea
5.298	Quadro"volontà perturbante su percorso diagonale ascendente" - struttura: - modello:tecnica: serigrafia su c.45/45 - note: autore: "nuzzolese renaldo" - dimensioni: 68,5*68,5	37 galleria d'arte contemporanea
5.299	Quadro"s.t. s.d. " - struttura: - modello:tecnica: serigrafia su c.1/40 - note: autore: "nuzzolese renaldo" - dimensioni: 69,5*69,5	37 galleria d'arte contemporanea
5.300	Quadro"s.t. s.d. " - struttura: - modello:tecnica: collage su carta - note: autore: "nuzzolese renaldo" - dimensioni: 55*28	37 galleria d'arte contemporanea
5.301	Quadro"s.t. - anno: 1984. " - struttura: - modello:tecnica: pastelli su carta - note: autore: "parisot adriano" - dimensioni: 32*32	37 galleria d'arte contemporanea
5.302	Quadro"s.t. - anno: 1992 " (double face) - struttura: - modello:tecnica: pastelli su carta nera - note: autore: "tutino barbara" - dimensioni: 50*70	37 galleria d'arte contemporanea
5.303	Quadro"s.t. - anno: 1983 " - struttura: - modello:tecnica: stampa 70/90 - note: autore: "parisot adriano" - dimensioni: 40*34	37 galleria d'arte contemporanea
5.304	Quadro"s.t. s.d. " 36/100 - struttura: - modello:tecnica: serigrafia a colori - note: autore: "rava' tobia" - dimensioni: 50*70	37 galleria d'arte contemporanea
5.305	Quadro"il leopardo - anno: 1991 " (lastra triangolare) 17/70 - struttura: - modello:tecnica: acquaforte e acquatina - note: autore: "roggino giorgio" - dimensioni: 10*10	37 galleria d'arte contemporanea

5.306	Quadro"s.t. (insetto - anno: 1984 " (lastra irregolare) 8/18 - struttura: - modello:tecnica: acquaforte su carta - note: autore: "roggino giorgio" - dimensioni: 23*16	37 galleria d'arte contemporanea	
5.307	Quadro"s.t. - anno: 1987 " - struttura: - modello:tecnica: collage su carta - note: autore: "sesia beppe" - dimensioni: 75*70	37 galleria d'arte contemporanea	
5.308	Quadro"vendo un fiore - anno: 1986 " - struttura: - modello:tecnica: acril. e collage su t - note: autore: "surbone mario" - dimensioni: 60*80	37 galleria d'arte contemporanea	
5.391	Computer portatile Asus K35U - SX082V - fornitore: Heaven Sound di Venticinque Ariel Norberto ft. 14//2012	37 galleria d'arte contemporanea	
5.392	Radiomicrofono AKGWMS 45 Perception Vocal UHS frequenza variabile - fornitore: Heaven Sound di Venticinque Ariel Norberto ft. 14//2012	37 galleria d'arte contemporanea	
5.393	Radiomicrofono AKGWMS 45 Perception Vocal UHS frequenza variabile - fornitore: Heaven Sound di Venticinque Ariel Norberto ft. 14//2012	37 galleria d'arte contemporanea	
5.394	Mixer audio PEAVEY PV 8USB - fornitore: Heaven Sound di Venticinque Ariel Norberto ft. 14//2012	37 galleria d'arte contemporanea	
5.395	Amplificatore DAP DSA-250 150+150 - fornitore: Heaven Sound di Venticinque Ariel Norberto ft. 14//2012	37 galleria d'arte contemporanea	
5.396	Rack Pro metal equipment con cavi, cassette, ripiani - fornitore: Heaven Sound di Venticinque Ariel Norberto ft. 14//2012	37 galleria d'arte contemporanea	
5.416	Quadro "Bucintoro" - anno: 1990 - tecnica: acquatinta ("maniera a penna") impressa a secco su due matrici di rame - autore: "Alma Zoppegni" - dimensioni: 53,5*68,5	37 galleria d'arte contemporanea	
5.417	Quadro "La testa del pittore" s.d. - anno: - tecnica: acquaforte su zinco 54/100 - autore: "Francesco Preverino" - dimensioni: 35*50	37 galleria d'arte contemporanea	
5.418	Quadro "Invasione nera" - anno: 2000 - tecnica: mista su cartoncino - autore: "Silvio Rosso" - dimensioni: 37*47	37 galleria d'arte contemporanea	
5.419	Quadro "On the way" - anno: 2008 - tecnica: acrilico e tempresa su tela - autore: "Cesare Botto" - dimensioni: 70*50	37 galleria d'arte contemporanea	
5.420	Quadro "Lotta infernale" - anno: 1985 - tecnica: mista su tela - autore: "Adriana Giorgis" - dimensioni: 90*60	37 galleria d'arte contemporanea	
5.421	Quadro "Sardegna" - anno: 2009 - tecnica: Ripresa e stampa digitale - autore: "Gabriella Peyrot" - dimensioni: 71*50	37 galleria d'arte contemporanea	
5.422	Quadro "Orti urbani" - anno: 1978 - tecnica: China e acquerello su carta - autore: "Gino Balzola" - dimensioni: 25*50	37 galleria d'arte contemporanea	
5.423	Quadro "Strutture alpine" - anno: 1971 - tecnica: Acrilico su tela - autore: "Gino Balzola" - dimensioni: 50*70	37 galleria d'arte contemporanea	

5.424	Quadro "Infiorescenza 2" - anno: 1974 - tecnica: Acquaforte e acquatinta - autore: "Filippo Scroppo" - dimensioni: 64,5*48	37 galleria d'arte contemporanea
5.425	Quadro "S.T." - anno: 1973 - tecnica: Serigrafia - autore: "Filippo Scroppo" - dimensioni: 40*60	37 galleria d'arte contemporanea
5.426	Quadro "L'albero e la luna" - anno: 1991 - tecnica: Litografia a colori su zinco - autore: "Francesco Casorati" - dimensioni: 63,5*83,5	37 galleria d'arte contemporanea
5.427	Quadro "Ouessant" - anno: agosto 2001 - tecnica: pastello su carta - autore: "Francesco Franco" - dimensioni: 18*24	37 galleria d'arte contemporanea
5.428	Quadro "Giostra" - anno: 1983 - tecnica: acquaforte su zinco - autore: "Vincenzo Gatti" - dimensioni: 74*55	37 galleria d'arte contemporanea
5.429	Quadro "Ulivo e Urogallo" - anno: 2006 - tecnica: linoleumgrafia - autore: "Giancarlo Gilli" - dimensioni: 63*83	37 galleria d'arte contemporanea
5.430	Quadro "Ofelia" - anno: 1996 - tecnica: bulino su zinco - autore: "Guido Novaretti" - dimensioni: 64*77	37 galleria d'arte contemporanea
5.431	Quadro "Composizione" - anno: 1974 - tecnica: tecnica mista (acquaforte, ossidazioni, rotella, trasferibili su cinque matrici di zinco) - autore: "Sergio Saroni" - dimensioni: 83*63	37 galleria d'arte contemporanea
5.432	Quadro "Iguana" - anno: 1990 - tecnica: acquaforte, vernice molle e brunitoio su zinco) - autore: "Elisabetta Viarengo Miniotti" - dimensioni: 74,5*55,5	37 galleria d'arte contemporanea
5.433	Quadro "Promemoria I" - anno: 2004 - tecnica: tempera acrilica su carta catramata perforata, pittura luminescente) - autore: "Orietta Brombin" - dimensioni: 100*90,5	37 galleria d'arte contemporanea
5.434	Quadro "Promemoria II" - anno: 2004 - tecnica: tempera acrilica su carta catramata perforata, pittura luminescente) - autore: "Orietta Brombin" - dimensioni: 100*90,5	37 galleria d'arte contemporanea
5.463	Quadro "Arpagone" - tecnica: china su carta - autore: "Mario Faraone" - dimensioni: 33*49	37 galleria d'arte contemporanea
5.464	Quadro "Drive Home" - anno: 2014 - tecnica: smalto ed inchiostro su pannello - autore: "Diego Scursatore" - dimensioni: 120*80*3	37 galleria d'arte contemporanea
5.465	Quadro "D.D.R." - anno: 2009 - tecnica: mista su tavola - autore: "Massucco Claudio" - dimensioni: 182*97	37 galleria d'arte contemporanea
5.466	Quadro "Volto" - anno: 2009 - tecnica: acquarello su tela - autore: "Giletta Ugo" - dimensioni: 40*50	37 galleria d'arte contemporanea
5.467	Quadro "Noia in Ufficio" - anno: 2014 - tecnica: mista - autore: "Massotti Pierantonio" - dimensioni: 95*84	37 galleria d'arte contemporanea

5.468	Quadro "Genesi cosmica 250 (fossili)" - anno: 2009 - tecnica: mista su tela - autore: " Binello Davide" - dimensioni: 100*100	37 galleria d'arte contemporanea	
5.469	Quadro "Scomponimento informale" - anno: 2014 - tecnica: mista - autore: " Ghiglia Fausto" - dimensioni: 30*90	37 galleria d'arte contemporanea	
5.470	Quadro "India (MYSORE)" - anno: 2004/2015 - tecnica: stampa fotografica digitale - autrice: "Mongelli Paola" - dimensioni: 24,5*16	37 galleria d'arte contemporanea	
5.471	Quadro "senza titolo" autore: "Filippo Scroppo" - dimensioni: 35*50	37 galleria d'arte contemporanea	
5.472	Quadro "Immagini smaltate" - - autore: "Filippo Scroppo" - dimensioni: 35*50	37 galleria d'arte contemporanea	
5.473	Quadro "Movimento Lento" - anno: 2014 - tecnica: vetrofusione - autore "Restagno Valerio" - dimensioni: 50*50	37 galleria d'arte contemporanea	
5.474	Quadro "OJOS" - anno: 2012 - tecnica: acrilici su carta - autore "Coco Cano" - dimensioni: 60*60	37 galleria d'arte contemporanea	
5.475	Quadro "Icona" - anno: 2008 - tecnica: serigrafia con interventi a mano - autore "Giordano Guido" - dimensioni: 50*70	37 galleria d'arte contemporanea	
5.476	Quadro "Bird 1" - anno: 2011 - tecnica: acrilico su tela - autore "Galliano Gallo" - dimensioni: 30*40*4	37 galleria d'arte contemporanea	
5.477	Quadro "In attesa" - anno: 2012 - tecnica: sabbia con pigmenti e colle viniliche - autore "Garis Elio" - dimensioni: 70	37 galleria d'arte contemporanea	
5.478	Quadro "Meteorite" - anno: 2015 - tecnica: carboncino, caffè, china su carta - autore "Panino Antonio" - dimensioni: 50*36	37 galleria d'arte contemporanea	
5.479	Quadro "senza titolo" - anno: 2015 - tecnica: smalti su tela - pittura - autore "Jean Paul Carles" - dimensioni: 70*100	37 galleria d'arte contemporanea	
5.618	Quadro "Paesaggio invernale" carta antica - tecnica: pastello e tempera acrilica su copertina di volume antico - anno 2010 - autore "Buoso Giovanni " - dimensioni: 26,4*21,4	37 galleria d'arte contemporanea	
5.619	Quadro "Crossing " - anno: 2012 - tecnica: mista - pittura - autore "Giordano Montorsi" - dimensioni: 33*40	37 galleria d'arte contemporanea	
5.620	Quadro "Crossing " - anno: 2015 - tecnica: mista - pittura - autore "Giordano Montorsi" - dimensioni: 20*20	37 galleria d'arte contemporanea	
5.665	Scultura "Prima colonna universale di pace " - anno: 1976 - tecnica: Marmo bianco di Carrara - autore "Pietro Gallina"	37 galleria d'arte contemporanea	
5.688	Lotto di pannelli divisori installati sugli scaffali del deposito della Civica Galleria d'arte contemporanea Filippo Scroppo	37 galleria d'arte contemporanea	
5.724	VIDEOPROIETTORE LCD EPSON EB-2250U	37 galleria d'arte contemporanea	

Totale